



## **INFORME ESTADÍSTICO CUATRIMESTRAL**

**PERÍODO MAYO – AGOSTO 2010**

**DEFENSORÍA PENAL PÚBLICA**

ISSN 0718-2899

**PRESENTACIÓN .....3**

**SÍNTESIS.....4**

**I - INGRESOS .....4**

**II – PROCEDIMIENTOS .....6**

**III – CONTROLES DE DETENCIÓN.....6**

**IV – TRAMITACIÓN DE LA CAUSA .....8**

**V- JUICIOS ORALES .....10**

**VI – DELITOS INGRESADOS .....11**

**VII – FORMAS DE TÉRMINO .....12**

**VIII – MEDIDAS CAUTELARES .....14**

**IX – PRISIÓN PREVENTIVA .....15**

**IX – CAUSAS POR VIOLENCIA INTRAFAMILIAR .....16**

**INGRESOS .....19**

**TRAMITACIÓN DE LA CAUSA .....31**

**DELITOS INGRESADOS .....39**

**TÉRMINOS .....55**

**MEDIDAS CAUTELARES.....72**

**PRISIÓN PREVENTIVA.....80**

**CAUSAS POR VIOLENCIA INTRAFAMILIAR.....906**

**JUICIO ORAL.....106**

**ANEXOS ..... 10610**

## PRESENTACIÓN

El presente informe estadístico da cuenta de la información principal que refleja la actividad de la Defensoría Penal Pública durante el segundo cuatrimestre del año 2010 y su actividad como actor del sistema Procesal Penal hasta la fecha de este corte. Las causas que ingresan a la Defensoría corresponden a sólo una parte del total ingresado al Ministerio Público. Por lo tanto, las cifras que se presentan a continuación no reflejan el funcionamiento de todo el sistema de persecución penal sino sólo el de la Defensoría Penal Pública.

En la primera parte de este informe se puede encontrar los datos más relevantes correspondientes al periodo de análisis y, en algunos casos, la comparación con los años anteriores o con cifras acumuladas históricamente desde el inicio de la reforma. Esta parte se divide en nueve secciones, a saber, ingreso de imputados, controles de detención, caracterización de los imputados según grado de tramitación de la causa y procedimientos, juicio oral y procedimiento abreviado, caracterización de los imputados atendidos según categorías de delitos, caracterización de las formas de término, medidas cautelares, prisión preventiva y aquellas contenidas en el artículo 155 del CPP, una sección específica sobre prisión preventiva y finalmente una sección especial sobre causas por violencia intrafamiliar.

La segunda parte de este informe contiene la totalidad de tablas a las que se hace referencia en la síntesis, con el detalle de la información estadística correspondiente al segundo cuatrimestre y otros períodos cuando corresponde.

Cabe hacer la salvedad que este informe es toma como periodo de análisis los cuatrimestres respectivos, y ello supone, por tanto, que la comparación que se haga con periodos anteriores será sobre cuatrimestres y no usando los datos trimestrales entregados en informes anteriores.

# Síntesis

## I - Ingresos

Desde el inicio de la reforma procesal penal el 15 de diciembre de 2000 hasta el día 31 de agosto del año 2010 la Defensoría ha prestado servicios de defensa penal pública a 1.567.057 imputados.

En los últimos doce meses han ingresado 320.799 imputados, lo que representa cerca de un 1% menos que durante todo el año 2009 (en el cual se observaron 323.826 ingresos).

A igual periodo del año anterior (2do cuatrimestre del 2009), habían ingresado a la Defensoría 109.499 imputados. Si se compara con los 110.750 ingresos del 2do cuatrimestre de este año, se puede apreciar que los ingresos se han incrementado en un 1,1%.

La cantidad de imputados ingresados durante el segundo cuatrimestre del año 2010 (Ver Gráfico 2) fue de 110.750, lo que corresponde a mil 481 imputados más que en igual periodo del año 2009. En pocas palabras, hay un aumento del 1,4% respecto del ingreso del 2do cuatrimestre del 2009.

Es importante hacer notar que desde que la reforma entró en vigencia en la totalidad del país, en junio de 2005, las cifras de ingreso de imputados crecieron de manera sostenida. Dicha tendencia al alza se ha desacelerado a lo largo del tiempo, comportándose en la forma que se muestra en el gráfico, es decir, con variaciones entre mayo de 2008 y diciembre de 2009 que no superaron el 5%. Es importante recalcar que los primeros cuatrimestre de cada año siempre son más bajos que los posteriores, por lo que, aunque notable la baja observada en los ingresos del primeros meses del 2010, la tendencia se fue normalizando en el segundo cuatrimestre de este año.

### 1. Imputados ingresados hasta el 30 de agosto de 2010

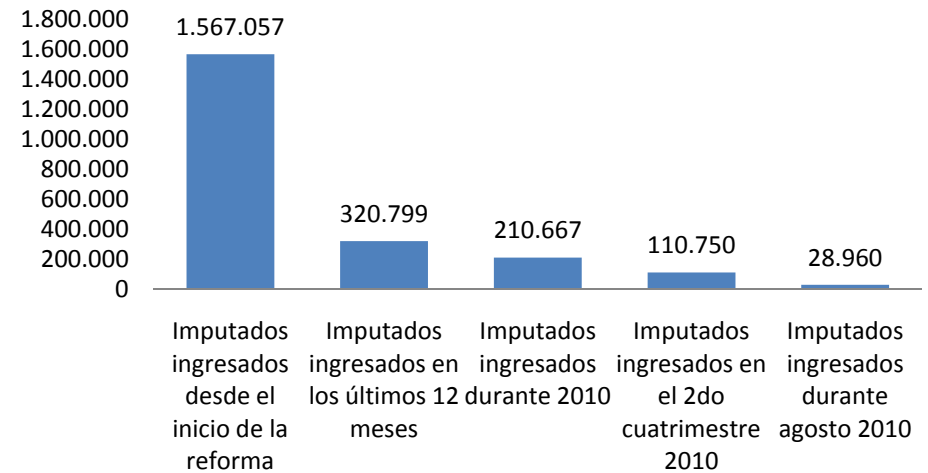

### 2. Ingreso de imputados a la Defensoría por cuatrimestre

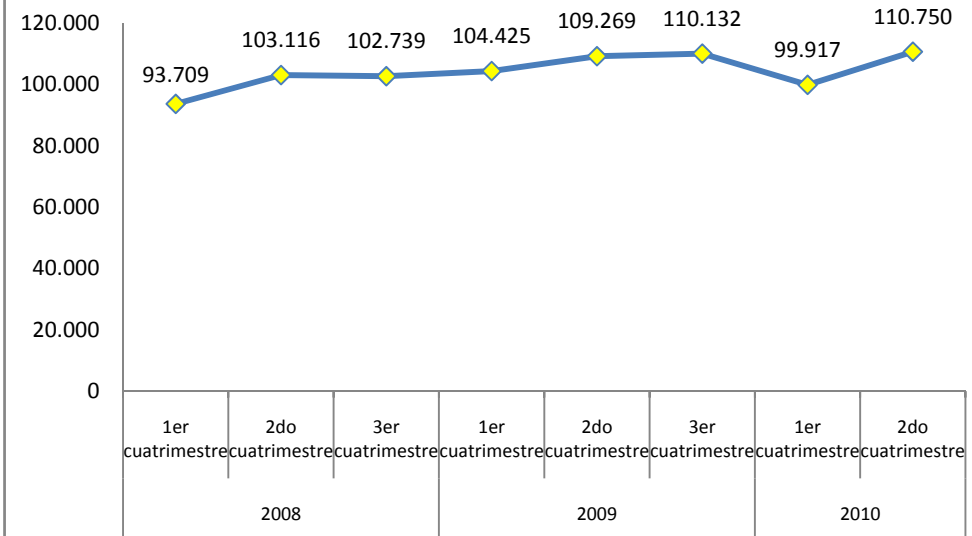

Como se comprueba en el gráfico 3, las mujeres representan el 15,6% (17. 309 imputadas) del total de imputados ingresados a la Defensoría en el 2do cuatrimestre del año 2010. Este porcentaje se mantiene estable cercano al 15% desde el 1er cuatrimestre del 2007.

Los imputados con menos de 18 años, como muestra el Gráfico 4, representan el 9,6% (10.676 imputados) del total de ingresos del cuatrimestre. Se destaca que las regiones que registra el mayor porcentaje de imputados con menos de 18 años, en relación a los adultos, corresponden a las regiones de la Araucanía (13%) y Aysén (12,4%). En tanto, la región que registra el menor porcentaje de imputados con menos de 18 años corresponde a Arica-Parinacota, con un 5,8%.

Es importante notar que la entrada en vigencia de la Ley 20.084, sobre Responsabilidad Penal Adolescente (junio de 2007), no tuvo impacto en el número de imputados jóvenes ingresados al sistema, pese a la ampliación de responsabilidad penal al tramo de 14 y 15 años de edad.

El tramo etario de 14 y 15 años corresponde al 26,9% (8.552 imputados) del total de imputados jóvenes menores de 18 años atendidos por la DPP en los últimos doce meses (es decir, hasta el 31 de agosto del 2010). En tanto, el 26,1% es el porcentaje total que representa este grupo de jóvenes desde la entrada en vigencia de la Ley 20.084.

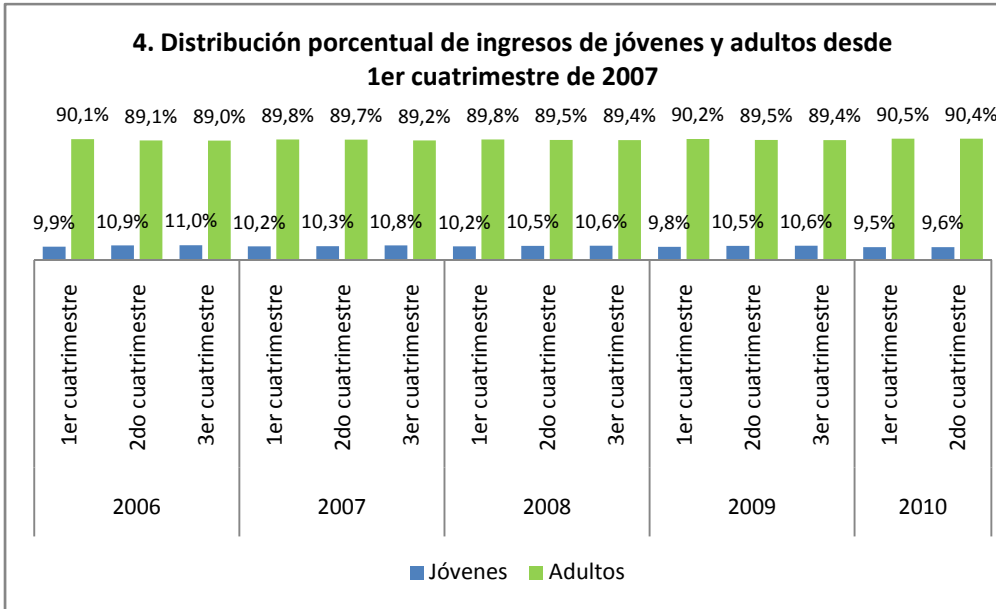
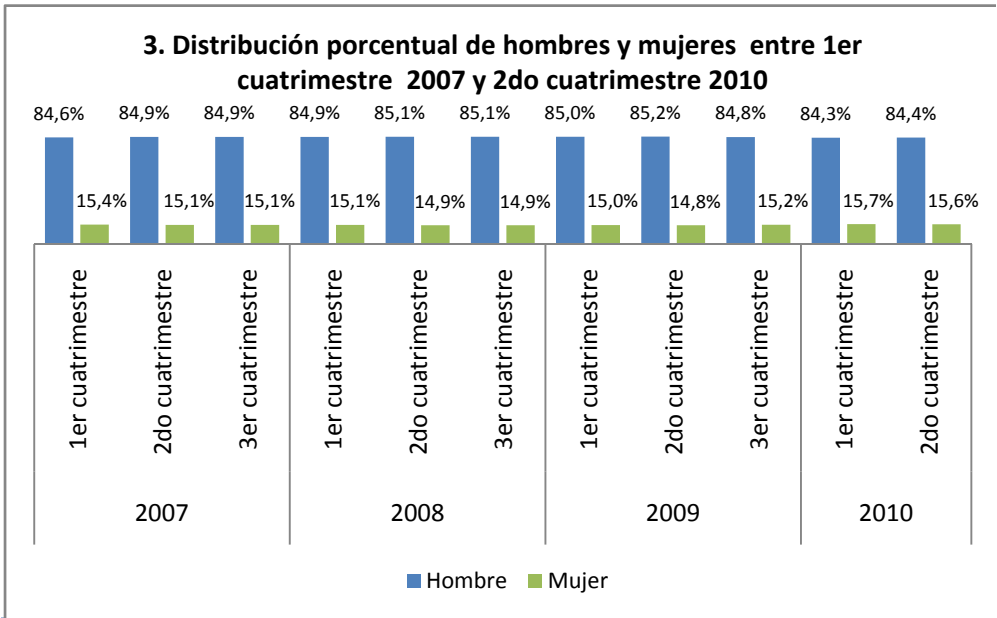

## II - Procedimientos

Las causas atendidas por la Defensoría Penal Pública ingresan fundamentalmente por la vía del procedimiento ordinario (62,7%), durante el segundo cuatrimestre del 2010. Esto significa que dichos imputados son mayoritariamente formalizados en primera instancia, un porcentaje de este grupo de causas finaliza en procedimiento simplificado previsto para delitos de falta y simples delitos. En tanto el 34,3% en simplificado, un 0,4% en acción privada, y un 2,6% en procedimiento monitorio.

## III - Controles de detención

Durante el segundo cuatrimestre del año 2010, el 58,6% de los imputados/as estuvo en audiencia de control de detención, lo que equivale a un total de 63.692.

Se registran leves diferencias entre hombres y mujeres respecto a este tipo de audiencia, siendo algo más alta la proporción de hombres (57,6%), que de mujeres (56,9%) que registran control de detención.

Asimismo, destaca el hecho de que el porcentaje de imputados con control de detención no es homogéneo a lo largo del país. En Arica se presenta un porcentaje del 75,1%, seguida en preponderancia por la regional Metropolitana Sur, con un 68,9%. Por el otro lado, en la región de Los Ríos el 41,7% tuvo control de detención, el Maule presentó el 42,6% y en Aysén llegó solo al 26,9% los imputados.

5. Distribución porcentual de procedimientos por el que se inicia la causa en 2do cuatrimestre de 2010

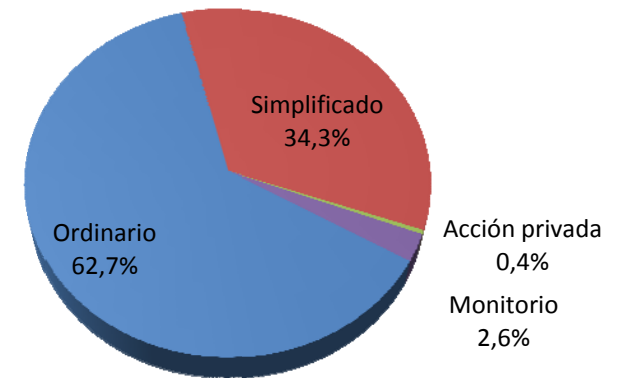

6. Porcentaje de imputados por Control de Detención respecto del total de imputados, separado por sexo (2do cuatrimestre 2010)

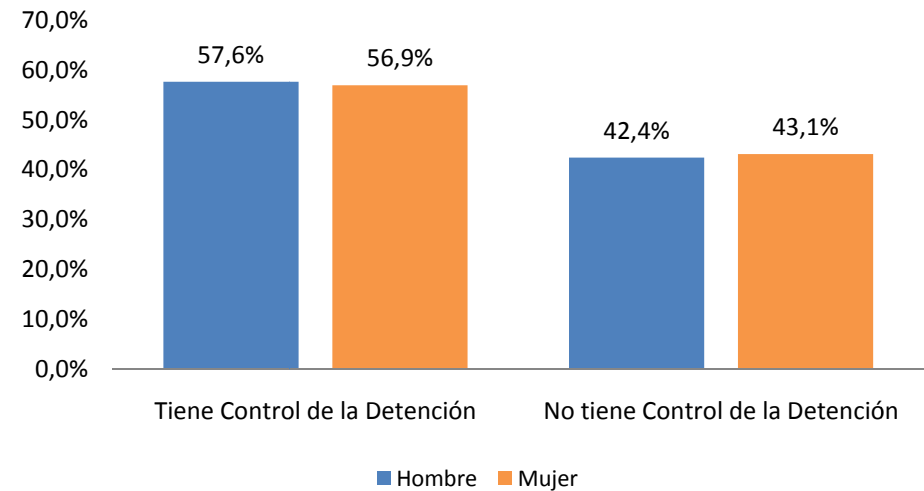

Como se observa en el gráfico 7, desde el primer cuatrimestre del año 2007 a la fecha, el porcentaje de audiencias de control de detención han experimentado un aumento. Comparando los datos de los distintos años se observa que desde el año 2007 se da una tendencia de alza del porcentaje de imputados con audiencia en el primer cuatrimestre de cada año, la cual decrece en el segundo cuatrimestre (en el 2010 pasó de 59,8% a un 57,5%). En años anteriores la tendencia ha vuelto a subir en el tercer cuatrimestre.

En el caso de los porcentajes de causas con control de detención (datos presentados en el gráfico 8) se puede distinguir una clara diferencia entre los casos entre los imputados jóvenes, con menos de 18 años, y los adultos. En los últimos 12 meses, en el caso de los jóvenes, el 71,3% de los imputados atendidos tuvo una audiencia de control de detención, mientras que en adultos esta cifra llega al 57,2%.

**7. Porcentaje de imputados con audiencia de control de detención desde 2do cuatrimestre de 2007**

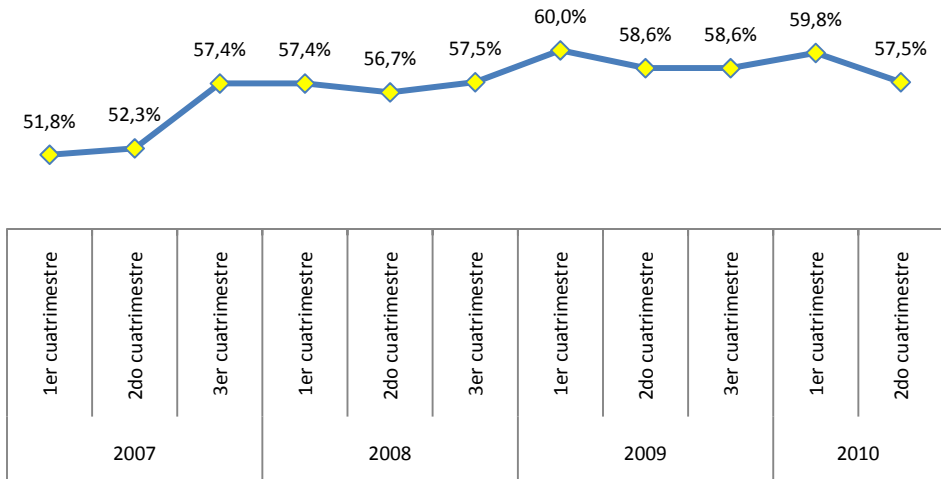

**8. Porcentaje de imputados con control de detención en los últimos 12 meses, separado por grupo de edad**

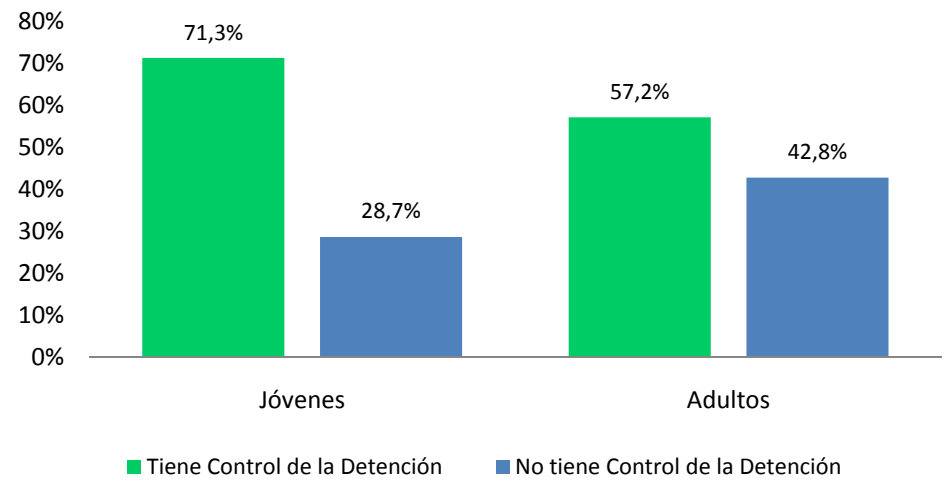

#### IV – Tramitación de la causa

Al 31 de agosto del 2010 habían 123.001 imputados con su causa en trámite, considerando todos los imputados ingresados desde el inicio de la reforma, que significa un 7,8% de imputados en trámite. Si reducimos el período de análisis a los ingresos de los últimos doce meses tenemos 92.701 imputados en trámite, es decir, el 75,4% de las causas en trámite han ingresado en doce meses. Como se observa en el Gráfico 9, el 71% de los ingresados en doce meses tiene sus causas terminadas y el 29% con sus causas en trámite.

Tal como lo presenta el gráfico 10, del total de imputados vigentes (123.001), el 30% de éstos ha ingresado en los últimos 3 meses. Por otro lado, un 5% de los imputados tienen sus causas iniciadas hace más de dos años, en donde las regionales que presentan las cifras más críticas corresponden a Coquimbo (12%), el Maule (8,8%) y la regional Metropolitana Norte (6,8%).

Cabe recalcar el fenómeno de los imputados con causas ingresadas hace más de 24 meses, pues uno de los objetivos planteado por la reforma Procesal Penal consiste en disminuir los tiempos de espera de una decisión judicial a las personas en conflicto con la justicia.

#### 9. Imputados ingresados en los últimos 12 meses según grado de tramitación de la causa

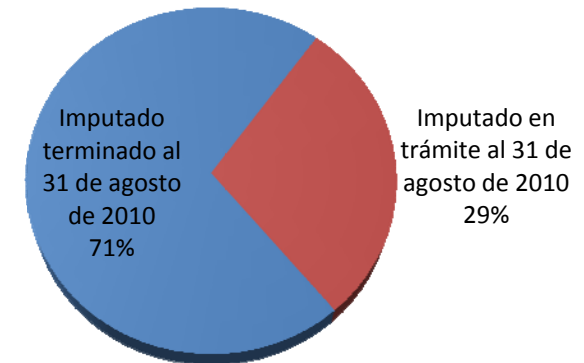

#### 10. Imputados vigentes según tiempo de tramitación de la causa

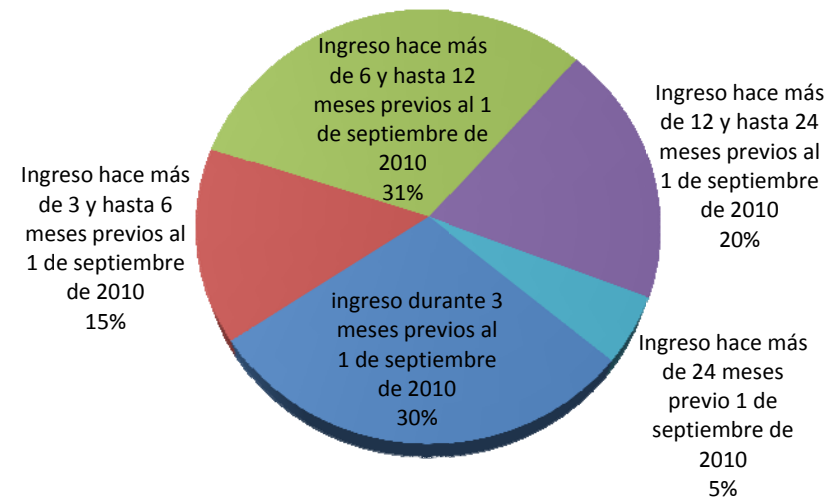



En relación a las causas terminadas se comprueba que las causas de la Defensoría terminan mayoritariamente en menos de dos semanas (44,4% de las causas). Las regiones de Los Lagos, O'Higgins y las metropolitanas Norte y Sur son las que registran la mayor cantidad de causas finalizadas en este plazo señalado. En cambio las causas que finalizan en un período superior a 1 año no superan el 6,8%.

En los datos de las causas finalizadas este 2° cuatrimestre con un año y más de tramitación se concentran principalmente en las regiones de Aysén y Magallanes, con un 20,4 y 17%, respectivamente. En tanto, la Defensoría Regional Metropolitana Sur solamente presenta el 3,2% de estas causas.

Respecto de la cantidad de audiencias promedio (Ver Gráfico 12), en los últimos doce meses el 50,2% de las causas finaliza en la primera audiencia, situación que viene en aumento desde el año 2007 a la fecha. Los lugares que presentan la mayor cantidad de causas que finaliza en primera audiencia son las regionales de la Defensoría Metropolitana Sur (61,2%), la Metropolitana Norte (56,5%) y la de Los Lagos (54,4%).

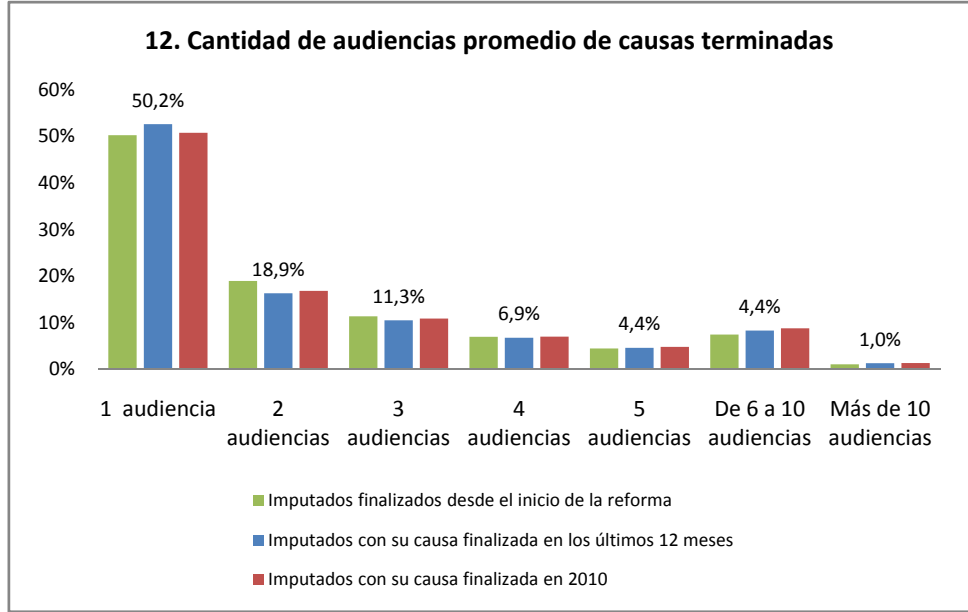
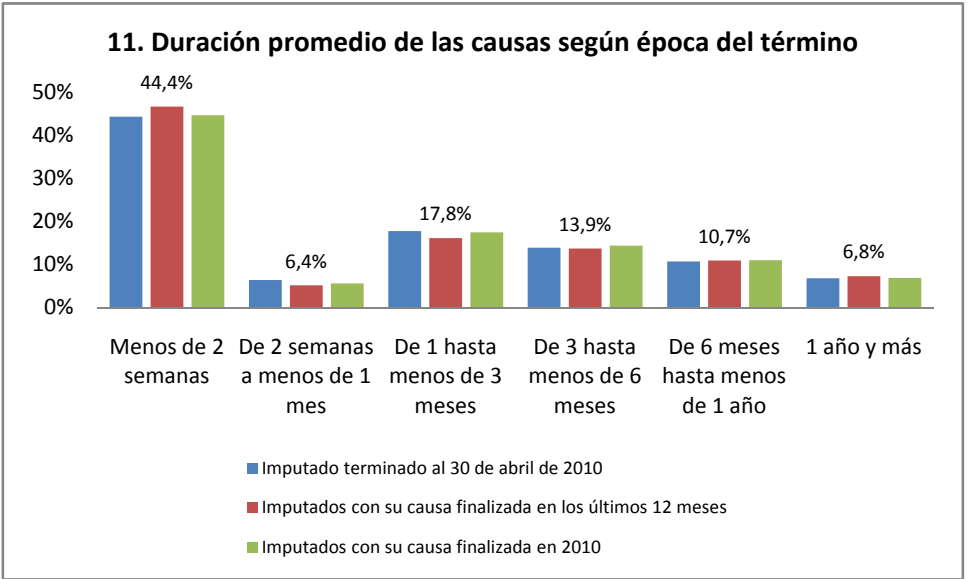

## V- JUICIOS ORALES<sup>1</sup>

Los juicios orales, en comparación al cuatrimestre del 2009, muestra un comportamiento ascendente hasta el tercer cuatrimestre del 2009, donde se queda en una cifra alrededor de los 2.300 juicios (en el 2° cuatrimestre llegan a 2.307 juicios). Las regiones que presentan la mayor cantidad de juicios orales son las de Valparaíso (329), la Metropolitana Sur (304) y la del Bio Bio (290).

Al analizar el tiempo de espera entre la audiencia de preparación y el juicio oral, se aprecia que los plazos de espera entre éstas muestra una tendencia de aumento (fenómeno con mayor fuerza en jóvenes). De manera concreta el porcentaje de juicios en adultos (Ver Gráfico 14) con tiempo de espera de menos un mes entre la audiencia de preparación y el juicio oral es de 9,1%, mostrando una subida de un poco más de dos puntos porcentuales en comparación al año 2009 (en donde llega al 6,9%). En tanto, los juicios que empiezan entre los 3 y 6 meses después de la audiencia de preparación han presentado una leve baja en los adultos, pasando desde un 15,4% el 2009, a un 14% el 2010. En el caso de los jóvenes, por el contrario, este porcentaje ha subido levemente, pasando de un 10,6% el 2009, a un 11,1% el 2010.

La información sobre tiempo de espera entre audiencia de preparación y el juicio oral está fuertemente afectada por la heterogeneidad regional. Mientras en la mayor parte de las regiones más del 80% de los juicios se realizan antes de 3 meses desde la fecha de la audiencia de preparación de juicio oral, es posible encontrar algunas regiones con bajas cifras en el caso de los adultos, como Coquimbo (34,9%) y el Maule (20,6%).

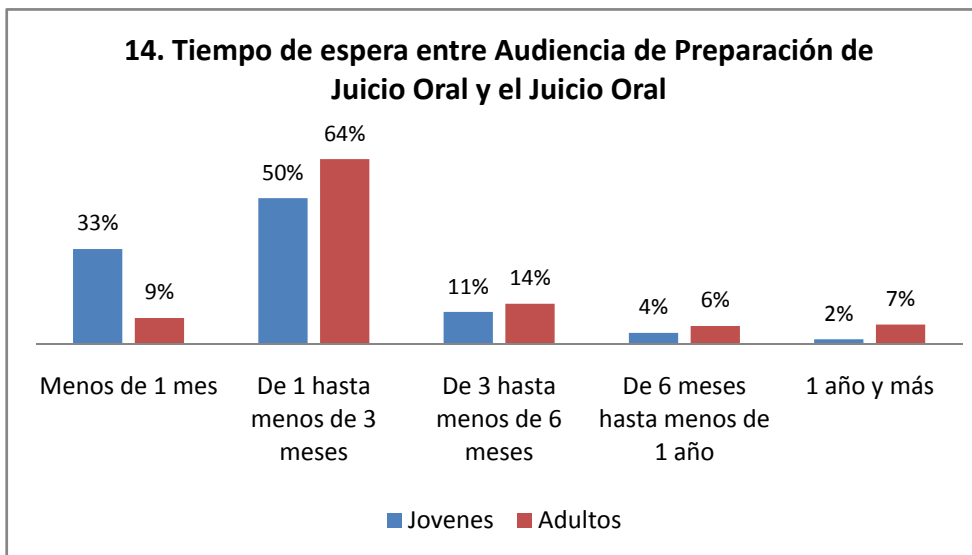
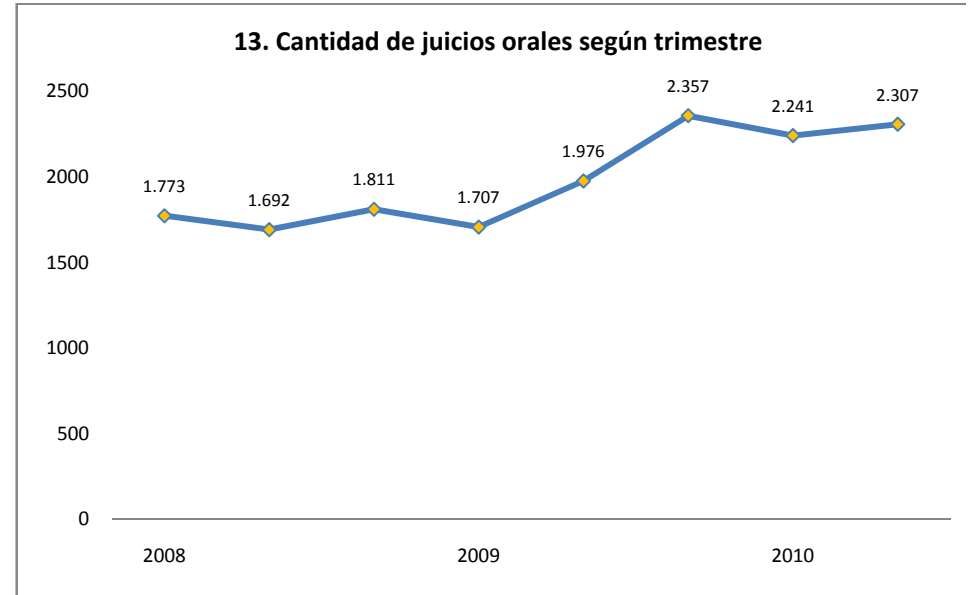

<sup>1</sup> Los datos graficados respecto a los juicios orales presentan una limitante (característica que se repite en el primer informe cuatrimestral), que apunta a que la cantidad de juicios orales que se están contando son solo los juicios, sin importar el número de imputados y delitos que se discutan en él.

## VI - Delitos ingresados

Las lesiones ocupan claramente el primer lugar en cuanto a la cantidad de prestación de la Defensa Penal Pública, durante el 2do cuatrimestre del 2010 representan el 19% del total de delitos ingresados. A este le siguen el hurto (12,3%) y los delitos contra la libertad e intimidad de las personas (11,3%). Tanto las lesiones como las faltas presentan pequeñas alzas en comparación al 2do cuatrimestre del año 2009, pero finalmente se encuentran relativamente estables en tendencia (al igual que los hurtos y los delitos de la ley de tránsito).

Las mujeres muestran los porcentajes más altos de hurtos, donde incluyendo el hurto falta alcanzan al 36,9% durante el 2do del año 2010, en donde los hombres no superan el 13,8%. Otros delitos con diferencia importante por género son los delitos de la Ley de Tránsito, donde los hombres alcanzan un 11,2% y las mujeres solo el 2,5%, y los delitos de la Ley de Drogas, imputados mayoritariamente a mujeres, con un 8,9% y sólo un 4,7% en el caso de los hombres (cálculo realizado en base al total de sus delitos).

En el caso de los jóvenes con menos de 18 años, resulta interesante señalar que los diferentes robos, hurtos y otros delitos contra la propiedad representaron el 64,1% del total de delitos en este periodo, mientras que en los adultos dicho porcentaje alcanzó tan solo el 26,3%. Por el contrario, las lesiones en jóvenes representan menos del 10% del total de delitos, y los delitos contra la libertad e intimidad de las personas el 6,2%.

En relación con los tipos de robos (Ver Gráfico 17), el robo con intimidación es el principal delito entre los jóvenes, mientras en adultos es el robo por sorpresa (aunque con

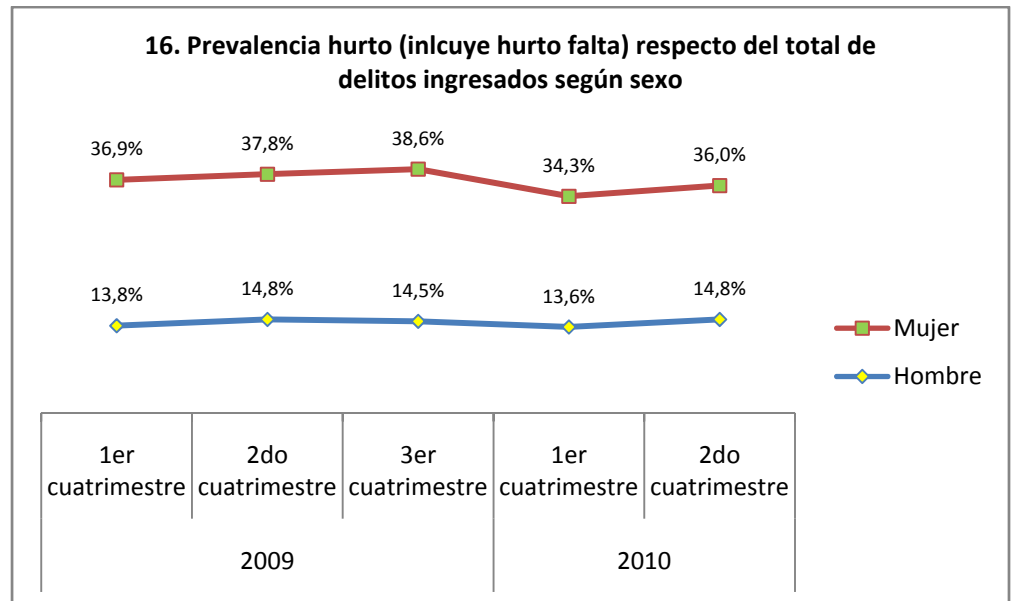
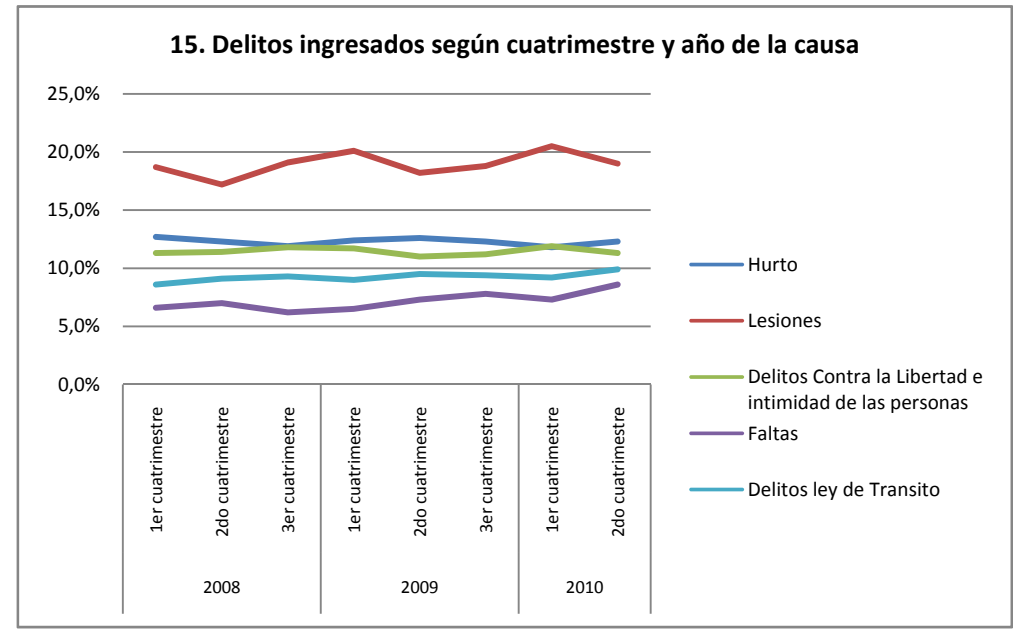

valores bastante cercanos a los jóvenes). En el robo con violencia están prácticamente empatados en cifras, con cifras del 30%.

### VII - Formas de término

Las principales formas de término de las causas atendidas por la Defensoría (Ver Gráfico 18) han sido, desde el inicio de la reforma, las salidas alternativas, las condenas y los términos facultativos del Ministerio Público. Si bien la distribución entre estos tres tipos de términos no ha sido siempre igual, desde el año 2005 la relación ha tendido a mantenerse. En este contexto los porcentajes han tendido a mantenerse, donde las tres formas de término acaparan cerca del 80% del total de la Defensoría.

Si observamos el comportamiento de las salidas alternativas vemos que éstas fueron en aumento hasta fines del año 2007, procediendo a estabilizarse con una leve baja en los años sucesivos. Por su parte, las condenas muestran una tendencia a la estabilización importante, lo que se mantiene durante el 2do cuatrimestre del 2010. En cuanto a los términos facultativos del Ministerio Público, si bien ellos tuvieron una participación estadística relevante al principio de la reforma, a partir del año 2004 se mantiene estable entre el 11% y el 13% (cifras que también se observan en el 2° cuatrimestre).

La mayoría de las causas finalizan de forma previa a un juicio tras una formalización (Ver gráfico 19). Según los datos de las formas de término según procedimiento, el 50% de los imputados finaliza su causa de esta manera el 2do cuatrimestre del año 2010. En tanto los procedimientos abreviados corresponden al 6,1% y el juicio oral al 3,7%. Cabe constatar que estos porcentajes no son homogéneos a lo largo del país, en donde los términos previos a un juicio alcanzan 65,3% en Aysén, el 58,8% en O'Higgins y un 56,9% en la regional

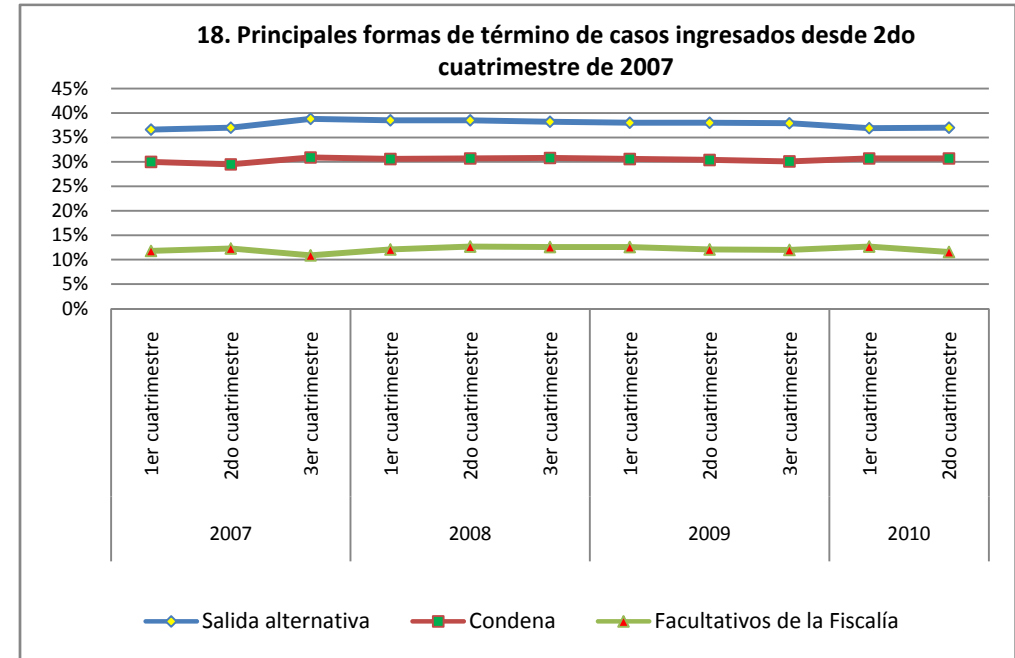
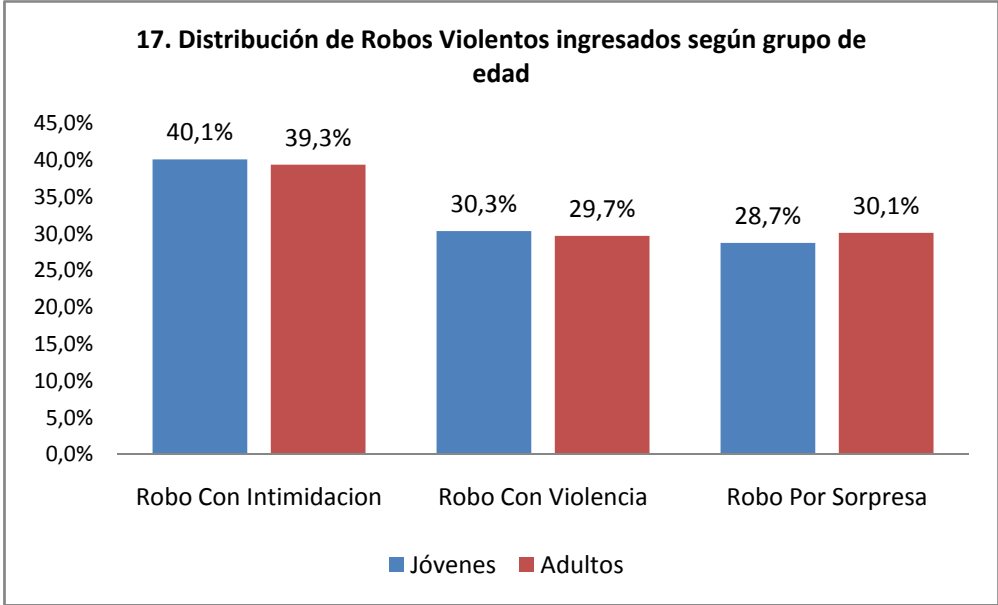

Metropolitana Sur. Por su parte, los juicios orales alcanzan el 7,9% en Coquimbo, el 6,8% en Tarapacá y el 6,2% en Arica (mientras que solo 1,4% en Aysén y un 1,7% en Magallanes).

El procedimiento simplificado corresponde al 37,3% de los delitos terminados en el 2do cuatrimestre del año 2010. Las regiones de Coquimbo (56,5%) y Magallanes (52,6%) sobresalen por sus altos porcentajes. En contraste, en Arica-Parinacota (29,2%) y en Aysén (29,5%) se pueden apreciar la menor cantidad de casos terminados por este tipo de procedimiento.

Los juicios orales y abreviados son utilizados en los delitos más complejos, el porcentaje de condena es particularmente alto en el caso del procedimiento abreviado (en el 99,3% de condena en el 2do cuatrimestre 2010), lo que se debe a las características de éste, puesto que requiere que el imputado reconozca responsabilidad en los hechos. El juicio oral, por su parte, es el procedimiento que registra el mayor porcentaje de absoluciones, con un 25,1% de los delitos terminados por esta vía. Por último, durante este cuatrimestre se decretaron un 0,2% de medidas de seguridad en sentencias de juicio oral.

**19. Formas de término según procedimiento en el 2do cuatrimestre de 2010**

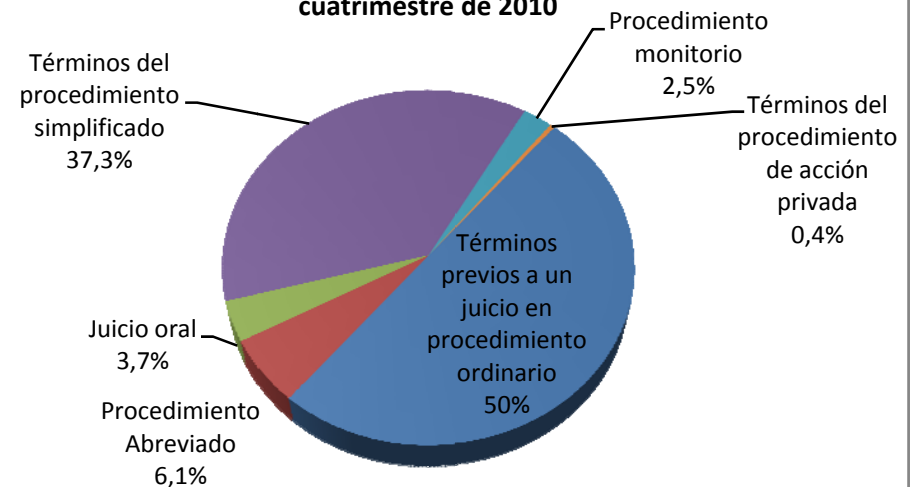

**20. Tipo de sentencia en procedimiento abreviado y juicio oral en causas terminadas en el 2do cuatrimestre de 2010**

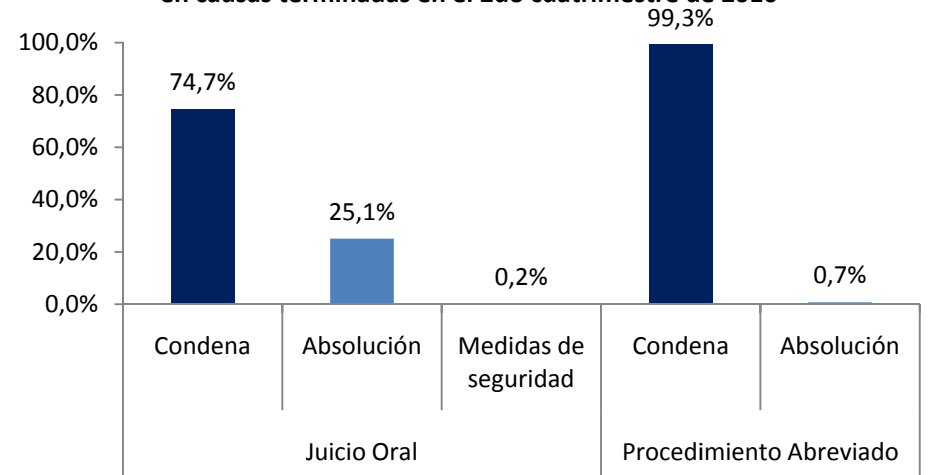

### VIII - Medidas cautelares

Durante el segundo cuatrimestre del año 2010 hubo 32.402 imputados con medidas cautelares, siendo las más utilizadas las contempladas en el artículo 155 del Código Procesal Penal, con un 49,9% (Ver gráfico 21). Dentro de estas destacan como las más frecuentes la firma ante un juez (u otra autoridad) y la prohibición de acercarse a la víctima.

En relación a las prisiones preventivas se observa que un total de 6.973 imputados fueron sometidos a esta medida en el segundo cuatrimestre del año 2010, lo que corresponde al 21,5% del total de medidas decretadas. Tal como se puede ver en el gráfico, existe un incremento moderado en la aplicación de la prisión preventiva del total de las decretadas desde el primer cuatrimestre del año 2009 en adelante. Por otro lado se ve una clara disminución en el uso de las cautelares del artículo 155, lo que se acentúa en este cuatrimestre. Las regiones de Tarapacá (29,4%), Arica-Parinacota (24,6%) y la regional Metropolitana Sur (26,2%) son aquellas en que se decretan los mayores porcentajes de prisión preventiva, en relación al total de imputados con medidas decretadas durante el 2° cuatrimestre del año 2010.

Las otras medidas cautelares decretadas corresponden al 25,1% del total de medidas. Este grupo incluye: la Citación, la Detención por orden judicial, la Detención prorrogada, las Medidas cautelares reales, la Retención de licencia de conducir, la Internación provisional, la Caución, las Cautelares por VIF, la Salida del hogar común - art 9 a) ley VIF, la Prohibición de acercarse a la víctima - Art 9 b) ley VIF, la Prohibición de tener o portar armas de fuego - Art 9 c) ley VIF y el Someterse a tratamiento psicológico o de otra índole - Art 9 d) Ley VIF. Las más frecuentes corresponden a Detenciones por orden judicial

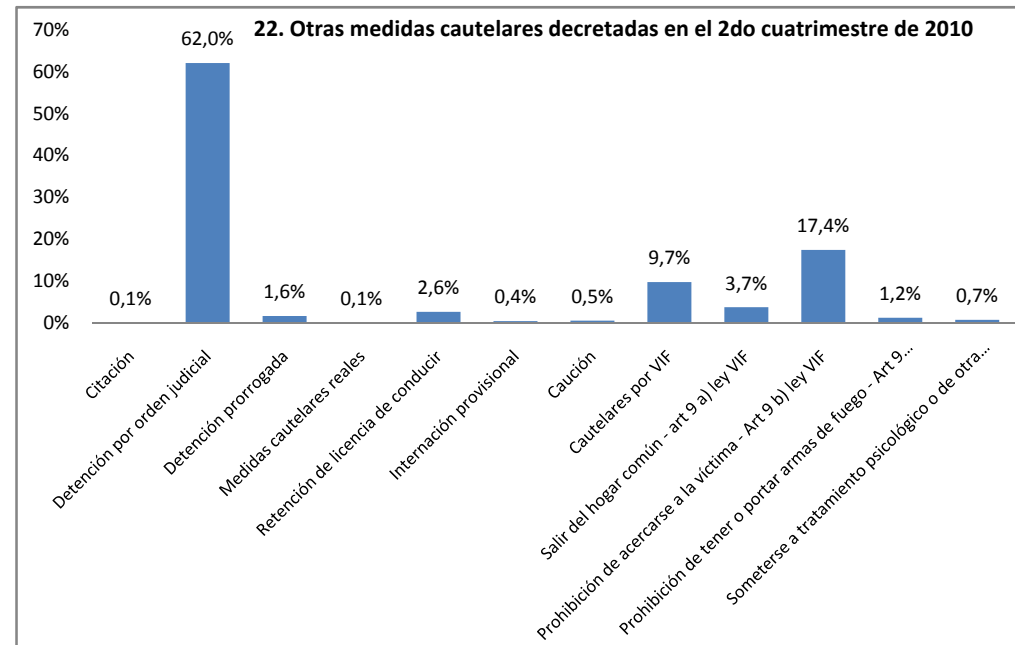
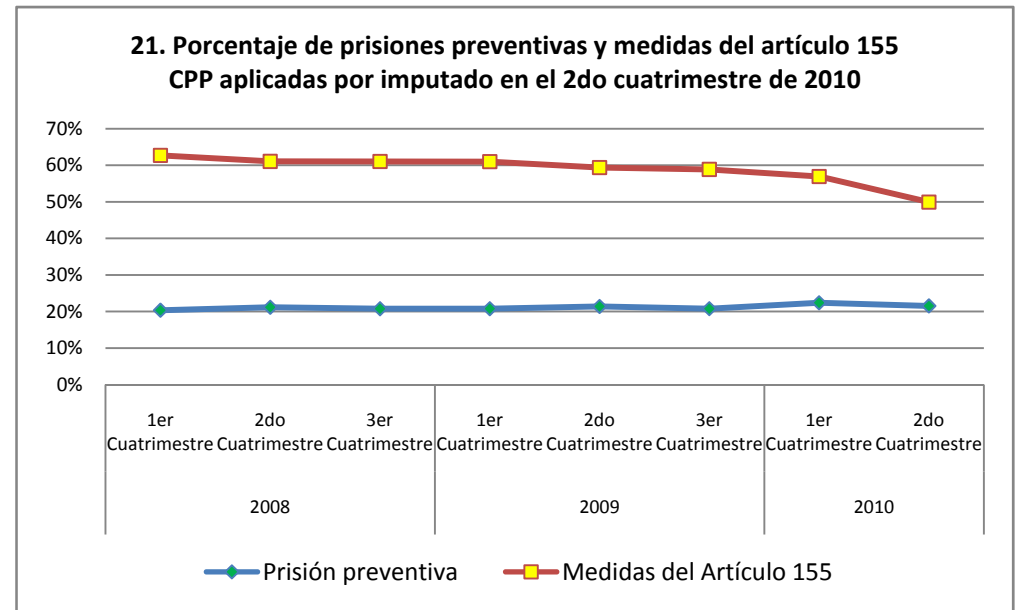

(62%) y la Prohibición de acercarse a la víctima (17,4%). La situación es variable según región, en el caso de las cautelares por VIF resaltan la Metropolitana Sur (16,9%), Valparaíso (16,6%) y la Araucanía (14,8%).

### IX - Prisión preventiva

El porcentaje de imputados con prisión preventiva sobre el total de ingresos ha tenido un comportamiento oscilante por debajo del 7% desde el tercer cuatrimestre del 2007. Las regiones que mayor porcentaje de imputados con prisión preventiva registran en el segundo cuatrimestre del 2010 son cuatro: la Araucanía (8,5%), Arica-Parinacota (8,4%), Atacama (7,8%) y Antofagasta (7,7%).

Es importante señalar que el porcentaje de imputados que son absueltos al concluir el proceso, pero que han permanecido en prisión preventiva durante la tramitación de la causa se mantiene en altos porcentajes (ver Gráfico 24). El último cuatrimestre se puede ver una baja en este grupo de imputados, llegando en el total al 15,6% de personas absueltas que no registran condenas pasó por prisión preventiva. En el caso de los jóvenes menores de 18 años, este porcentaje es un poco más alto (aunque igual tiende a la baja, en comparación al cuatrimestre anterior), llegando al 17,8%.

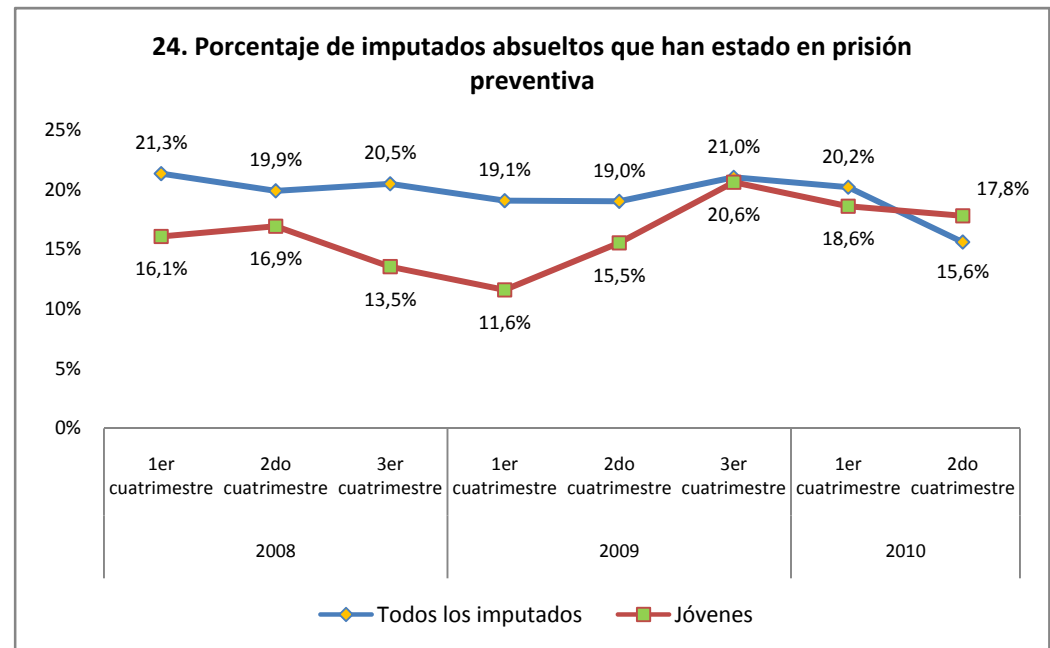
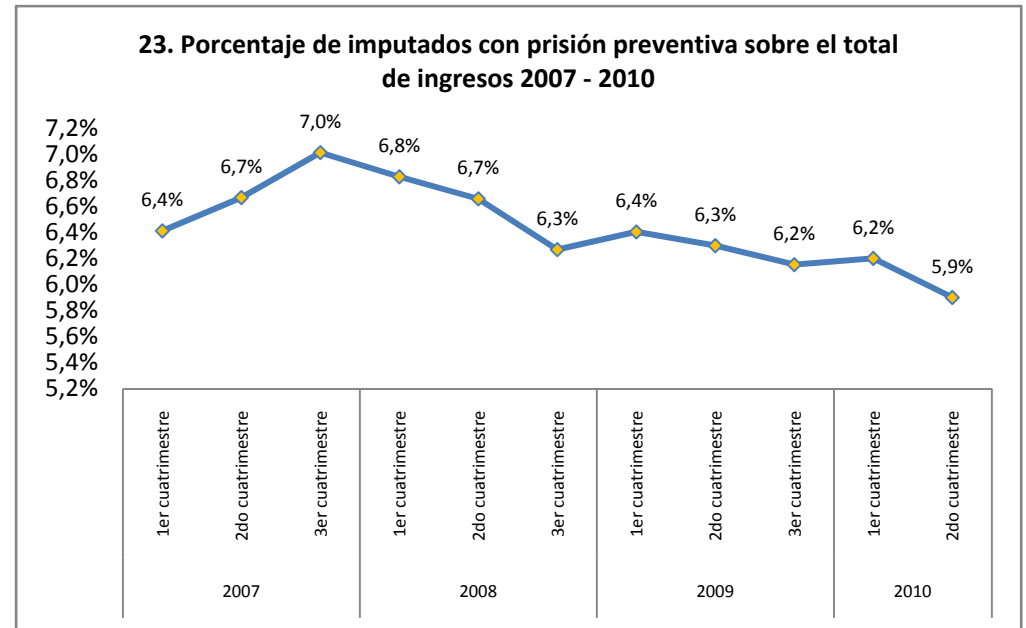

### IX – CAUSAS POR VIOLENCIA INTRAFAMILIAR

La violencia intrafamiliar se ha transformado en una de las causales más relevante de ingreso en la Defensoría desde que entró en vigencia la ley 20.066, lo que se ha detectado principalmente en el aumento explosivo de causas en delitos afectados por esta normativa. La Defensoría Penal Pública ha realizado importantes esfuerzos por afinar mediciones en esta materia. Dada su importancia, se han incorporando un marcador en el ingreso de causas por VIF, de manera de calcular su incidencia, el cual está operando plenamente desde noviembre del año 2008, entregando una mayor fiabilidad en los resultados entregados.

Tal como aparece en los datos del Gráfico 25, durante los primeros 8 meses del año 2010 las causas por violencia intrafamiliar oscilaron entre el 13,1% (en febrero) y el 10,3% (en julio).

El delito de maltrato habitual, como tipo especial de violencia intrafamiliar, muestra una tendencia hacia la baja hasta el primer cuatrimestre del 2010. Las regiones que concentran la mayor proporción de maltrato habitual son la de Los Lagos (17,8%), Bio Bio (11,3%) y Arica-Parinacota (11,1%).

En los restantes delitos, aquellos que tienen mayor incidencia, en términos de ingreso por violencia intrafamiliar, son los de lesiones y los delitos en contra la libertad e intimidad de las personas, y en menor medida los de delitos de homicidios (Ver Gráfico 27). Cómo se observa en las cifras, las causas de lesiones en el contexto VIF son el 37,8% del total de ingresos de estos delitos en el segundo cuatrimestre del 2010. En tanto los delitos contra la libertad e intimidad de las personas representan el 28,9%.

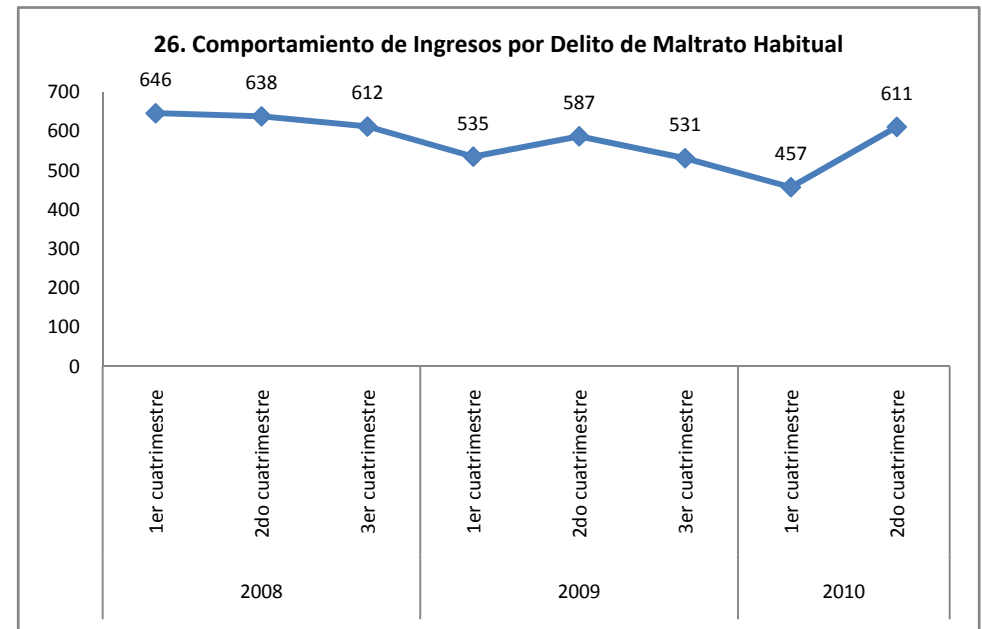
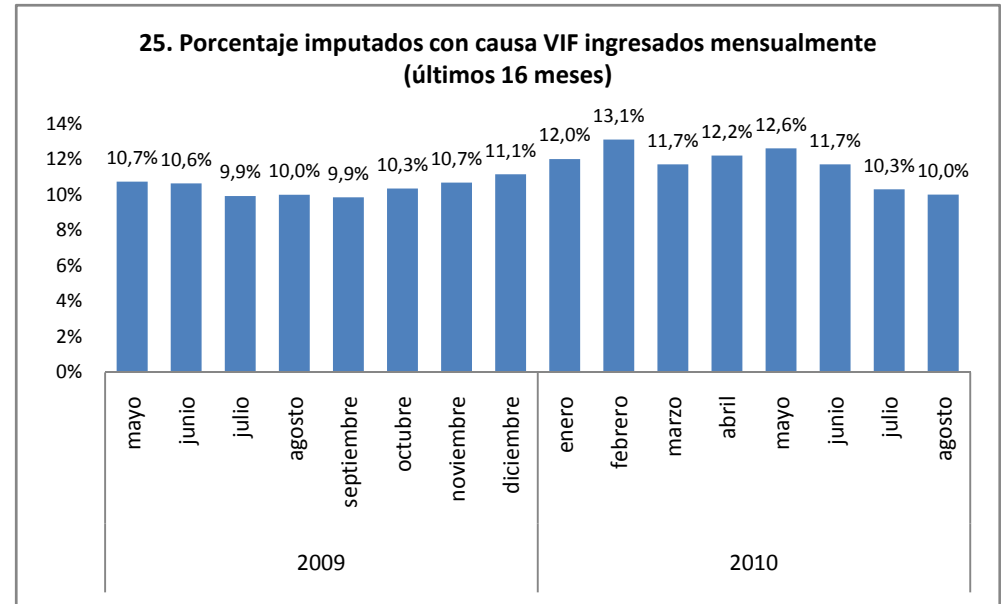



Finalmente, en el caso de los homicidios se observa que el 4,6% de éstos ingresa por violencia intrafamiliar.

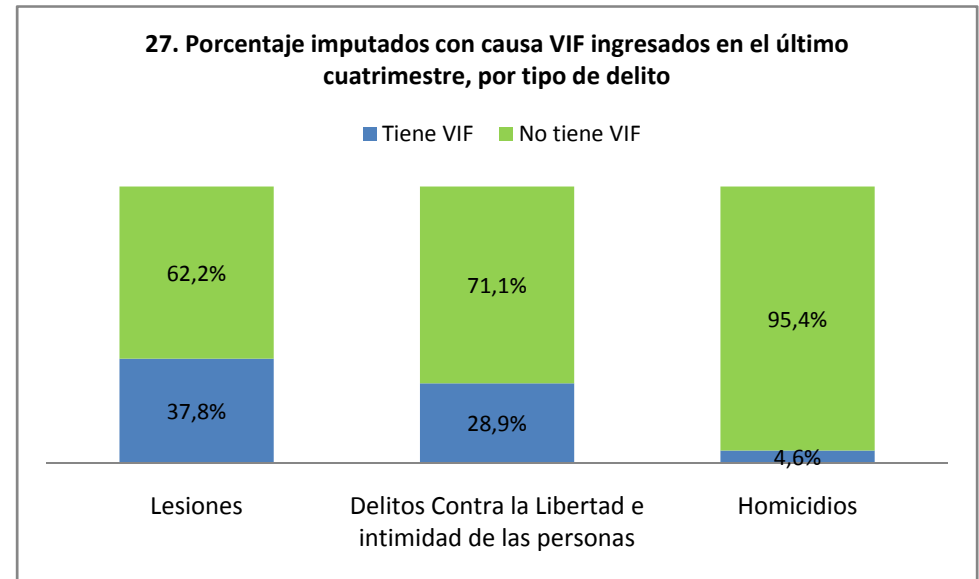

## **Estadísticas Nacionales y Regionales**

# INGRESOS

**TABLA 1 - IMPUTADOS ATENDIDOS POR LA DEFENSORÍA PENAL PÚBLICA DESAGREGADOS POR REGIÓN Y PERÍODO DE INGRESO**

	Imputados ingresados desde el inicio de la reforma		Imputados ingresados en los últimos 12 meses		Imputados ingresados durante 2010		Imputados ingresados en el segundo cuatrimestre 2010		Imputados ingresados durante agosto 2010	
	Cant.	%	Cant.	%	Cant.	%	Cant.	%	Cant.	%
Arica-Parinacota	31056	2,0%	5678	1,8%	3940	1,9%	1870	1,7%	448	1,5%
Tarapacá	35300	2,3%	7596	2,4%	5367	2,5%	2670	2,4%	628	2,2%
Antofagasta	83004	5,3%	14036	4,4%	9327	4,4%	4681	4,2%	1070	3,7%
Atacama	44303	2,8%	6664	2,1%	4190	2,0%	1945	1,8%	479	1,7%
Coquimbo	74912	4,8%	12364	3,9%	7983	3,8%	3736	3,4%	955	3,3%
Valparaíso	155431	9,9%	31173	9,7%	20896	9,9%	10767	9,7%	2739	9,5%
O'Higgins	96155	6,1%	20303	6,3%	13604	6,5%	7004	6,3%	1878	6,5%
Del Maule	108717	6,9%	16060	5,0%	9961	4,7%	5614	5,1%	1428	4,9%
Biobío	161078	10,3%	31348	9,8%	20195	9,6%	11234	10,1%	2877	9,9%
Araucanía	104083	6,6%	15553	4,8%	10549	5,0%	5560	5,0%	1408	4,9%
Los Ríos	31471	2,0%	7870	2,5%	5546	2,6%	2611	2,4%	674	2,3%
Los Lagos	78368	5,0%	17809	5,6%	11936	5,7%	6412	5,8%	1954	6,7%
Aysén	15070	1,0%	2721	,8%	1782	,8%	951	,9%	239	,8%
Magallanes	19356	1,2%	3528	1,1%	2336	1,1%	1269	1,1%	315	1,1%
Defensoría Regional Metropolitana Norte	260244	16,6%	63236	19,7%	40583	19,3%	21135	19,1%	5830	20,1%
Defensoría Regional Metropolitana Sur	268509	17,1%	64860	20,2%	42472	20,2%	23291	21,0%	6038	20,8%
Total	1567057	100,0%	320799	100,0%	210667	100,0%	110750	100,0%	28960	100,0%

**TABLA 2 - IMPUTADOS ADOLESCENTES CON MENOS DE 18 AÑOS ATENDIDOS POR LA DEFENSORÍA PENAL PÚBLICA DESDE EL 1 DE ENERO 2009 HASTA EL 31 AGOSTO 2010 DESAGREGADOS POR REGIÓN Y CUATRIMESTRE**

	Jóvenes									
	2009						2010			
	1er cuatrimestre		2do cuatrimestre		3er cuatrimestre		1er cuatrimestre		2do cuatrimestre	
Arica-Parinacota	91	,9%	81	,7%	99	,8%	110	1,2%	109	1,0%
Tarapacá	229	2,2%	179	1,6%	246	2,1%	215	2,3%	254	2,4%
Antofagasta	403	3,9%	364	3,2%	474	4,1%	511	5,4%	493	4,6%
Atacama	275	2,7%	321	2,8%	305	2,6%	221	2,3%	201	1,9%
Coquimbo	520	5,1%	447	3,9%	509	4,4%	403	4,3%	389	3,6%
Valparaíso	877	8,6%	964	8,4%	1018	8,7%	980	10,4%	1012	9,5%
O'Higgins	393	3,8%	553	4,8%	535	4,6%	476	5,0%	608	5,7%
Del Maule	484	4,7%	585	5,1%	602	5,2%	343	3,6%	419	3,9%
Biobío	1262	12,3%	1353	11,8%	1198	10,3%	859	9,1%	1028	9,6%
Araucanía	724	7,1%	711	6,2%	645	5,5%	558	5,9%	725	6,8%
Los Ríos	242	2,4%	257	2,3%	276	2,4%	280	3,0%	288	2,7%
Los Lagos	522	5,1%	609	5,3%	667	5,7%	472	5,0%	544	5,1%
Aysén	85	,8%	94	,8%	112	1,0%	120	1,3%	118	1,1%
Magallanes	74	,7%	118	1,0%	80	,7%	76	,8%	81	,8%
Defensoría Regional Metropolitana Norte	2020	19,8%	2310	20,2%	2285	19,6%	1865	19,7%	1959	18,3%
Defensoría Regional Metropolitana Sur	2024	19,8%	2476	21,7%	2620	22,4%	1958	20,7%	2448	22,9%
Total	10225	100,0%	11422	100,0%	11671	100,0%	9447	100,0%	10676	100,0%

**TABLA 3 IMPUTADOS INGRESADOS POR CUATRIMESTRE SEGÚN REGIÓN**

		Arica-Parinacota	Tarapacá	Antofagasta	Atacama	Coquimbo	Valparaíso	O'Higgins	Del Maule	Biobío	Araucanía	Los Ríos	Los Lagos	Aysén	Magallanes	Defensoría Regional Metropolitana Norte	Defensoría Regional Metropolitana Sur
		Cant.	Cant.	Cant.	Cant.	Cant.	Cant.	Cant.	Cant.	Cant.	Cant.	Cant.	Cant.	Cant.	Cant.	Cant.	Cant.
2006	1er cuatrimestre	1076	1746	3070	1764	2482	7324	3828	4297	6393	3426	1175	2501	626	630	9319	12280
	2do cuatrimestre	1832	1602	3613	2192	3194	7513	4141	4439	7451	4207	1309	3319	593	865	13966	13908
	3er cuatrimestre	1416	1029	3510	1782	2668	7064	4415	4180	6389	4163	1308	3114	733	1000	13317	12637
2007	1er cuatrimestre	1379	1340	4181	1916	2856	7970	5008	4689	7783	4342	1350	3175	719	843	13801	14123
	2do cuatrimestre	1322	1241	4134	2068	2978	8176	5338	5337	9974	4503	1574	3595	784	1096	16007	16975
	3er cuatrimestre	1625	1410	3982	2346	3639	7866	5587	5806	10127	5033	1649	4287	766	1052	16739	18494
2008	1er cuatrimestre	1627	1725	4120	2345	4214	8968	6209	5329	9897	4985	2001	5670	844	929	17620	17226
	2do cuatrimestre	1960	1703	4364	2248	4131	9030	6172	5525	11113	5903	2008	5805	955	1457	20813	19929
	3er cuatrimestre	1913	2414	4181	2229	4175	9478	6210	5561	10989	5321	2134	5760	1048	1389	19133	20804
2009	1er cuatrimestre	1677	2757	3986	2404	5091	9863	6368	5545	10981	5366	2069	5537	800	1027	21007	19947
	2do cuatrimestre	1580	2277	4183	2597	4564	10444	6747	5941	11632	5151	2374	5869	890	1268	22679	21073
	3er cuatrimestre	1738	2229	4709	2474	4381	10277	6699	6099	11153	5004	2324	5873	939	1192	22653	22388
2010	1er cuatrimestre	2070	2697	4646	2245	4247	10129	6600	4347	8961	4989	2935	5524	831	1067	19448	19181
	2do cuatrimestre	1870	2670	4681	1945	3736	10767	7004	5614	11234	5560	2611	6412	951	1269	21135	23291

**TABLA 4 IMPUTADOS ATENDIDOS POR LA DEFENSORÍA PENAL PÚBLICA  
DESAGREGADOS POR SEXO Y PERÍODO DE INGRESO**

		Hombre		Mujer	
		Cant.	%	Cant.	%
2006	1er cuatrimestre	52633	85,0%	9304	15,0%
	2do cuatrimestre	63420	85,5%	10724	14,5%
	3er cuatrimestre	58775	85,5%	9950	14,5%
2007	1er cuatrimestre	63832	84,6%	11643	15,4%
	2do cuatrimestre	72248	84,9%	12854	15,1%
	3er cuatrimestre	76795	84,9%	13613	15,1%
2008	1er cuatrimestre	79513	84,9%	14196	15,1%
	2do cuatrimestre	87774	85,1%	15342	14,9%
	3er cuatrimestre	87448	85,1%	15291	14,9%
2009	1er cuatrimestre	88807	85,0%	15618	15,0%
	2do cuatrimestre	93048	85,2%	16221	14,8%
	3er cuatrimestre	93424	84,8%	16708	15,2%
2010	1er cuatrimestre	84258	84,3%	15659	15,7%
	2do cuatrimestre	93441	84,4%	17309	15,6%

**TABLA 5 IMPUTADOS ATENDIDOS POR LA DEFENSORÍA PENAL PÚBLICA EN EL 2DO CUATRIMESTRE 2010 DESAGREGADOS POR EDAD**

	Imputados ingresados en el segundo cuatrimestre 2010					
	Jóvenes		Adultos		Total	
	Cant.	%	Cant.	%	Cant.	%
Arica-Parinacota	109	5,8%	1761	94,2%	1870	100,0%
Tarapacá	254	9,5%	2416	90,5%	2670	100,0%
Antofagasta	493	10,5%	4188	89,5%	4681	100,0%
Atacama	201	10,3%	1744	89,7%	1945	100,0%
Coquimbo	389	10,4%	3347	89,6%	3736	100,0%
Valparaíso	1012	9,4%	9755	90,6%	10767	100,0%
O'Higgins	608	8,7%	6396	91,3%	7004	100,0%
Del Maule	419	7,5%	5195	92,5%	5614	100,0%
Biobío	1028	9,2%	10206	90,8%	11234	100,0%
Araucanía	725	13,0%	4835	87,0%	5560	100,0%
Los Ríos	288	11,0%	2323	89,0%	2611	100,0%
Los Lagos	544	8,5%	5868	91,5%	6412	100,0%
Aysén	118	12,4%	833	87,6%	951	100,0%
Magallanes	81	6,4%	1188	93,6%	1269	100,0%
Defensoría Regional Metropolitana Norte	1959	9,3%	19176	90,7%	21135	100,0%
Defensoría Regional Metropolitana Sur	2448	10,5%	20843	89,5%	23291	100,0%
Total	10676	9,6%	100074	90,4%	110750	100,0%

**TABLA 6 IMPUTADOS ATENDIDOS POR LA DEFENSORÍA PENAL PÚBLICA  
DESAGREGADOS POR CUATRIMESTRE Y EDAD  
JÓVENES CON MENOS DE 18 AÑOS Y ADULTOS**

		Jóvenes		Adultos	
		Cant.	%	Cant.	%
2006	1er cuatrimestre	6146	9,9%	55791	90,1%
	2do cuatrimestre	8061	10,9%	66083	89,1%
	3er cuatrimestre	7577	11,0%	61148	89,0%
2007	1er cuatrimestre	7736	10,2%	67739	89,8%
	2do cuatrimestre	8767	10,3%	76335	89,7%
	3er cuatrimestre	9769	10,8%	80639	89,2%
2008	1er cuatrimestre	9546	10,2%	84163	89,8%
	2do cuatrimestre	10869	10,5%	92247	89,5%
	3er cuatrimestre	10939	10,6%	91800	89,4%
2009	1er cuatrimestre	10225	9,8%	94200	90,2%
	2do cuatrimestre	11422	10,5%	97847	89,5%
	3er cuatrimestre	11671	10,6%	98461	89,4%
2010	1er cuatrimestre	9447	9,5%	90470	90,5%
	2do cuatrimestre	10676	9,6%	100074	90,4%

**TABLA 7 IMPUTADOS JÓVENES (CON MENOS DE 18 AÑOS ATENDIDOS POR LA DEFENSORÍA PENAL PÚBLICA DESDE EL INICIO DE LA LEY 20.084 DESAGREGADOS POR TRAMO EDAD Y REGIÓN**

		Imputados jóvenes ingresados bajo vigencia ley 20084 hasta agosto de 2010			Imputados jóvenes ingresados durante el 1er año vigencia RPA (hasta 7 junio 2008)			Imputados jóvenes ingresados últimos doce meses		
		14-15 años	16-17 años	Total	14-15 años	16-17 años	Total	14-15 años	16-17 años	Total
Arica-Parinacota	cant	156	674	830	29	131	160	53	265	318
	%	18,8%	81,2%	100,0%	18,1%	81,9%	100,0%	16,7%	83,3%	100,0%
Tarapacá	cant	409	1320	1729	78	200	278	194	521	715
	%	23,7%	76,3%	100,0%	28,1%	71,9%	100,0%	27,1%	72,9%	100,0%
Antofagasta	cant	1141	2747	3888	238	694	932	519	959	1478
	%	29,3%	70,7%	100,0%	25,5%	74,5%	100,0%	35,1%	64,9%	100,0%
Atacama	cant	543	2004	2547	142	573	715	178	549	727
	%	21,3%	78,7%	100,0%	19,9%	80,1%	100,0%	24,5%	75,5%	100,0%
Coquimbo	cant	941	3240	4181	237	922	1159	303	998	1301
	%	22,5%	77,5%	100,0%	20,4%	79,6%	100,0%	23,3%	76,7%	100,0%
Valparaíso	cant	2181	6600	8781	525	1915	2440	793	2217	3010
	%	24,8%	75,2%	100,0%	21,5%	78,5%	100,0%	26,3%	73,7%	100,0%
O'Higgins	cant	1285	3667	4952	387	1143	1530	435	1184	1619
	%	25,9%	74,1%	100,0%	25,3%	74,7%	100,0%	26,9%	73,1%	100,0%
Del Maule	cant	1162	3988	5150	346	1258	1604	292	1072	1364
	%	22,6%	77,4%	100,0%	21,6%	78,4%	100,0%	21,4%	78,6%	100,0%
Biobío	cant	2340	9007	11347	671	2468	3139	659	2426	3085
	%	20,6%	79,4%	100,0%	21,4%	78,6%	100,0%	21,4%	78,6%	100,0%
Araucanía	cant	1815	4937	6752	563	1563	2126	568	1360	1928
	%	26,9%	73,1%	100,0%	26,5%	73,5%	100,0%	29,5%	70,5%	100,0%
Los Ríos	cant	675	2015	2690	228	656	884	219	625	844
	%	25,1%	74,9%	100,0%	25,8%	74,2%	100,0%	25,9%	74,1%	100,0%
Los Lagos	cant	1355	3861	5216	347	1119	1466	441	1242	1683
	%	26,0%	74,0%	100,0%	23,7%	76,3%	100,0%	26,2%	73,8%	100,0%
Aysén	cant	278	756	1034	85	219	304	105	245	350
	%	26,9%	73,1%	100,0%	28,0%	72,0%	100,0%	30,0%	70,0%	100,0%
Magallanes	cant	150	727	877	29	208	237	48	189	237
	%	17,1%	82,9%	100,0%	12,2%	87,8%	100,0%	20,3%	79,7%	100,0%
Defensoría Regional Metropolitana Norte	cant	5758	13484	19242	1649	3804	5453	1778	4331	6109
	%	29,9%	70,1%	100,0%	30,2%	69,8%	100,0%	29,1%	70,9%	100,0%
Defensoría Regional Metropolitana Sur	cant	6192	15505	21697	1863	4472	6335	1967	5059	7026
	%	28,5%	71,5%	100,0%	29,4%	70,6%	100,0%	28,0%	72,0%	100,0%
Total	cant	26381	74532	100913	7417	21345	28762	8552	23242	31794
	%	26,1%	73,9%	100,0%	25,8%	74,2%	100,0%	26,9%	73,1%	100,0%



**TABLA 8 IMPUTADOS ATENDIDOS POR LA DEFENSORÍA PENAL PÚBLICA INGRESADOS EN LOS ÚLTIMOS DOCE MESES DESAGREGADOS POR TIPO DE PROCEDIMIENTO Y POR SEXO**

	Imputados ingresados en los últimos 12 meses					
	Hombre		Mujer		Total	
	Cant.	%	Cant.	%	Cant.	%
Ordinario	168611	62,2%	31350	63,1%	199961	62,3%
Simplificado	93491	34,5%	15985	32,2%	109476	34,1%
Acción privada	987	,4%	362	,7%	1349	,4%
Monitorio	8034	3,0%	1979	4,0%	10013	3,1%
Total	271123	100,0%	49676	100,0%	320799	100,0%

**TABLA 9 IMPUTADOS ATENDIDOS POR LA DEFENSORÍA PENAL PÚBLICA INGRESADOS EN EL 2DO CUATRIMESTRE 2010 DESAGREGADOS POR TIPO DE PROCEDIMIENTO Y POR SEXO**

	Imputados ingresados en el segundo cuatrimestre 2010					
	Hombre		Mujer		Total	
	Cant.	%	Cant.	%	Cant.	%
Ordinario	58345	62,4%	11148	64,4%	69493	62,7%
Simplificado	32448	34,7%	5535	32,0%	37983	34,3%
Acción privada	304	,3%	117	,7%	421	,4%
Monitorio	2344	2,5%	509	2,9%	2853	2,6%
Total	93441	100,0%	17309	100,0%	110750	100,0%

**ABLA 10 IMPUTADOS ATENDIDOS POR LA DEFENSORÍA PENAL PÚBLICA INGRESADOS EN EL 2DO CUATRIMESTRE 2010 DESAGREGADOS POR TIPO DE PROCEDIMIENTO Y REGIÓN**

	Imputados ingresados en el segundo cuatrimestre 2010									
	Ordinario		Simplificado		Acción privada		Monitorio		Total	
	Cant.	%	Cant.	%	Cant.	%	Cant.	%	Cant.	%
Arica-Parinacota	1216	65,0%	618	33,0%	8	,4%	28	1,5%	1870	100,0%
Tarapacá	1722	64,5%	701	26,3%	10	,4%	237	8,9%	2670	100,0%
Antofagasta	3339	71,3%	1123	24,0%	7	,1%	212	4,5%	4681	100,0%
Atacama	1055	54,2%	864	44,4%	10	,5%	16	,8%	1945	100,0%
Coquimbo	1407	37,7%	2269	60,7%	26	,7%	34	,9%	3736	100,0%
Valparaíso	7206	66,9%	3437	31,9%	5	,0%	119	1,1%	10767	100,0%
O'Higgins	4827	68,9%	2105	30,1%	22	,3%	50	,7%	7004	100,0%
Del Maule	3482	62,0%	2091	37,2%	24	,4%	17	,3%	5614	100,0%
Biobío	6282	55,9%	4648	41,4%	64	,6%	240	2,1%	11234	100,0%
Araucanía	3025	54,4%	2493	44,8%	5	,1%	37	,7%	5560	100,0%
Los Ríos	1690	64,7%	889	34,0%	15	,6%	17	,7%	2611	100,0%
Los Lagos	4001	62,4%	2253	35,1%	21	,3%	137	2,1%	6412	100,0%
Aysén	638	67,1%	303	31,9%	10	1,1%	0	,0%	951	100,0%
Magallanes	564	44,4%	692	54,5%	9	,7%	4	,3%	1269	100,0%
Defensoría Regional Metropolitana Norte	13213	62,5%	6767	32,0%	149	,7%	1006	4,8%	21135	100,0%
Defensoría Regional Metropolitana Sur	15826	67,9%	6730	28,9%	36	,2%	699	3,0%	23291	100,0%
Total	69493	62,7%	37983	34,3%	421	,4%	2853	2,6%	110750	100,0%

**TABLA 11 IMPUTADOS ATENDIDOS POR LA DEFENSORÍA PENAL PÚBLICA SEGÚN PASO POR AUDIENCIA DE CONTROL DE DETENCIÓN INGRESADOS EN LOS ÚLTIMOS DOCE MESES DESAGREGADOS POR SEXO**

	Imputados ingresados en los últimos 12 meses					
	Tiene Control de la Detención		No tiene Control de la Detención		Total	
	Cant.	%	Cant.	%	Cant.	%
Hombre	159344	58,8%	111779	41,2%	271123	100,0%
Mujer	28626	57,6%	21050	42,4%	49676	100,0%
Total	187970	58,6%	132829	41,4%	320799	100,0%

**TABLA 12 IMPUTADOS ATENDIDOS POR LA DEFENSORÍA PENAL PÚBLICA SEGÚN PASO POR AUDIENCIA DE CONTROL DE DETENCIÓN INGRESADOS EN EL 2DO CUATRIMESTRE 2010 DESAGREGADOS POR SEXO**

	Imputados ingresados en el segundo cuatrimestre 2010					
	Tiene Control de la Detención		No tiene Control de la Detención		Total	
	Cant.	%	Cant.	%	Cant.	%
Hombre	53841	57,6%	39600	42,4%	93441	100,0%
Mujer	9851	56,9%	7458	43,1%	17309	100,0%
Total	63692	57,5%	47058	42,5%	110750	100,0%

**TABLA 13 IMPUTADOS ATENDIDOS POR LA DEFENSORÍA PENAL PÚBLICA SEGÚN PASO POR AUDIENCIA DE CONTROL DE DETENCIÓN INGRESADOS EN LOS ÚLTIMOS DOCE MESES DESAGREGADOS POR REGIÓN**

	Imputados ingresados en los últimos 12 meses					
	Tiene Control de la Detención		No tiene Control de la Detención		Total	
	Cant	%	Cant	%	Cant	%
Arica-Parinacota	3957	69,7%	1721	30,3%	5678	100,0%
Tarapacá	4832	63,6%	2764	36,4%	7596	100,0%
Antofagasta	8926	63,6%	5110	36,4%	14036	100,0%
Atacama	3735	56,0%	2929	44,0%	6664	100,0%
Coquimbo	6714	54,3%	5650	45,7%	12364	100,0%
Valparaíso	17753	56,9%	13420	43,1%	31173	100,0%
O'Higgins	10307	50,8%	9996	49,2%	20303	100,0%
Del Maule	7068	44,0%	8992	56,0%	16060	100,0%
Biobío	14869	47,4%	16479	52,6%	31348	100,0%
Araucanía	10522	67,7%	5031	32,3%	15553	100,0%
Los Ríos	3359	42,7%	4511	57,3%	7870	100,0%
Los Lagos	8491	47,7%	9318	52,3%	17809	100,0%
Aysén	819	30,1%	1902	69,9%	2721	100,0%
Magallanes	1654	46,9%	1874	53,1%	3528	100,0%
Defensoría Regional Metropolitana Norte	37390	59,1%	25846	40,9%	63236	100,0%
Defensoría Regional Metropolitana Sur	47574	73,3%	17286	26,7%	64860	100,0%
Total	187970	58,6%	132829	41,4%	320799	100,0%

**TABLA 14 IMPUTADOS ATENDIDOS POR LA DEFENSORÍA PENAL PÚBLICA SEGÚN PASO POR AUDIENCIA DE CONTROL DE DETENCIÓN INGRESADOS EN EL 2DO CUATRIMESTRE 2010 DESAGREGADOS POR REGIÓN**

	Imputados ingresados en el segundo cuatrimestre 2010					
	Tiene Control de la Detención		No tiene Control de la Detención		Total	
	Cant.	%	Cant.	%	Cant.	%
Arica-Parinacota	1405	75,1%	465	24,9%	1870	100,0%
Tarapacá	1606	60,1%	1064	39,9%	2670	100,0%
Antofagasta	3038	64,9%	1643	35,1%	4681	100,0%
Atacama	1093	56,2%	852	43,8%	1945	100,0%
Coquimbo	2145	57,4%	1591	42,6%	3736	100,0%
Valparaíso	5902	54,8%	4865	45,2%	10767	100,0%
O'Higgins	3807	54,4%	3197	45,6%	7004	100,0%
Del Maule	2391	42,6%	3223	57,4%	5614	100,0%
Biobío	4965	44,2%	6269	55,8%	11234	100,0%
Araucanía	3753	67,5%	1807	32,5%	5560	100,0%
Los Ríos	1171	44,8%	1440	55,2%	2611	100,0%
Los Lagos	2671	41,7%	3741	58,3%	6412	100,0%
Aysén	256	26,9%	695	73,1%	951	100,0%
Magallanes	599	47,2%	670	52,8%	1269	100,0%
Defensoría Regional Metropolitana Norte	12835	60,7%	8300	39,3%	21135	100,0%
Defensoría Regional Metropolitana Sur	16055	68,9%	7236	31,1%	23291	100,0%
Total	63692	57,5%	47058	42,5%	110750	100,0%



**TABLA 16 IMPUTADOS SEGÚN AUDIENCIA CONTROL DE DETENCIÓN Y PASO POR PRISIÓN PREVENTIVA, SEGÚN GRUPO EDAD**

		Imputados ingresados en los últimos 12 meses			
		Jóvenes		Adultos	
		Cant	%	Cant	%
Tiene Control de la Detención	Tiene Prisión Preventiva Decretada	1819	8,0%	16165	9,8%
	No Tiene PP Decretada	20845	92,0%	149141	90,2%
	Total	22664	100,0%	165306	100,0%
No tiene Control de la Detención	Tiene Prisión Preventiva Decretada	111	1,2%	1335	1,1%
	No Tiene PP Decretada	9019	98,8%	122364	98,9%
	Total	9130	100,0%	123699	100,0%
Total	Tiene Prisión Preventiva Decretada	1930	6,1%	17500	6,1%
	No Tiene PP Decretada	29864	93,9%	271505	93,9%
	Total	31794	100,0%	289005	100,0%

# TRAMITACIÓN DE LA CAUSA

**TABLA 17 IMPUTADOS TERMINADOS Y EN TRÁMITE, INGRESADOS DESDE EL INICIO DE LA REFORMA PROCESAL PENAL AL 31 DE AGOSTO 2010**

	Imputado terminado al 31 de Agosto de 2010		Imputado en trámite al 31 de Agosto de 2010		Total	
	Cant	%	Cant	%	Cant	%
Arica-Parinacota	28716	92,5%	2340	7,5%	31056	100,0%
Tarapacá	32612	92,4%	2688	7,6%	35300	100,0%
Antofagasta	76814	92,5%	6190	7,5%	83004	100,0%
Atacama	41731	94,2%	2572	5,8%	44303	100,0%
Coquimbo	68626	91,6%	6286	8,4%	74912	100,0%
Valparaíso	143277	92,2%	12154	7,8%	155431	100,0%
O'Higgins	92002	95,7%	4153	4,3%	96155	100,0%
Del Maule	100662	92,6%	8055	7,4%	108717	100,0%
Biobío	144560	89,7%	16518	10,3%	161078	100,0%
Araucanía	98078	94,2%	6005	5,8%	104083	100,0%
Los Ríos	29263	93,0%	2208	7,0%	31471	100,0%
Los Lagos	74499	95,1%	3869	4,9%	78368	100,0%
Aysén	14258	94,6%	812	5,4%	15070	100,0%
Magallanes	17956	92,8%	1400	7,2%	19356	100,0%
Defensoría Regional Metropolitana Norte	232866	89,5%	27378	10,5%	260244	100,0%
Defensoría Regional Metropolitana Sur	248136	92,4%	20373	7,6%	268509	100,0%
<b>Total</b>	<b>1444056</b>	<b>92,2%</b>	<b>123001</b>	<b>7,8%</b>	<b>1567057</b>	<b>100,0%</b>

**TABLA 18 IMPUTADOS TERMINADOS Y EN TRÁMITE, INGRESADOS EN LOS ÚLTIMOS DOCE MESES  
AL 31 AGOSTO 2009**

	Imputados ingresados en los últimos 12 meses					
	Imputado terminado al 31 de Agosto de 2010		Imputado en trámite al 31 de Agosto de 2010		Total	
	Cant.	%	Cant.	%	Cant.	%
Arica-Parinacota	4089	72,0%	1589	28,0%	5678	100,0%
Tarapacá	5592	73,6%	2004	26,4%	7596	100,0%
Antofagasta	9085	64,7%	4951	35,3%	14036	100,0%
Atacama	4694	70,4%	1970	29,6%	6664	100,0%
Coquimbo	8380	67,8%	3984	32,2%	12364	100,0%
Valparaíso	21718	69,7%	9455	30,3%	31173	100,0%
O'Higgins	16686	82,2%	3617	17,8%	20303	100,0%
Del Maule	10728	66,8%	5332	33,2%	16060	100,0%
Biobío	19184	61,2%	12164	38,8%	31348	100,0%
Araucanía	10975	70,6%	4578	29,4%	15553	100,0%
Los Ríos	6078	77,2%	1792	22,8%	7870	100,0%
Los Lagos	14425	81,0%	3384	19,0%	17809	100,0%
Aysén	1979	72,7%	742	27,3%	2721	100,0%
Magallanes	2374	67,3%	1154	32,7%	3528	100,0%
Defensoría Regional Metropolitana Norte	43334	68,5%	19902	31,5%	63236	100,0%
Defensoría Regional Metropolitana Sur	48777	75,2%	16083	24,8%	64860	100,0%
Total	228098	71,1%	92701	28,9%	320799	100,0%



**TABLA 19 IMPUTADOS EN TRÁMITE AL 31 DE AGOSTO 2010 DESAGREGADOS POR PERÍODO DE INGRESO DE LA CAUSA**

	Imputado en trámite al 31 de Agosto de 2010											
	ingreso durante 3 meses previos al 1 de Septiembre de 2010		Ingreso hace más de 3 y hasta 6 meses previos al 1 de Septiembre de 2010		Ingreso hace más de 6 y hasta 12 meses previos al 1 de Septiembre de 2010		Ingreso hace más de 12 y hasta 24 meses previos al 1 de Septiembre de 2010		Ingreso hace más de 24 meses previo 1 de Septiembre de 2010		Total	
	Cant.	%	Cant.	%	Cant.	%	Cant.	%	Cant.	%	Cant.	%
Arica-Parinacota	500	21,4%	392	16,8%	697	29,8%	646	27,6%	105	4,5%	2340	100,0%
Tarapacá	688	25,6%	478	17,8%	838	31,2%	612	22,8%	72	2,7%	2688	100,0%
Antofagasta	1708	27,6%	1024	16,5%	2219	35,8%	1018	16,4%	221	3,6%	6190	100,0%
Atacama	671	26,1%	390	15,2%	909	35,3%	498	19,4%	104	4,0%	2572	100,0%
Coquimbo	1417	22,5%	738	11,7%	1829	29,1%	1546	24,6%	756	12,0%	6286	100,0%
Valparaíso	3449	28,4%	1935	15,9%	4071	33,5%	2294	18,9%	405	3,3%	12154	100,0%
O'Higgins	1658	39,9%	652	15,7%	1307	31,5%	455	11,0%	81	2,0%	4153	100,0%
Del Maule	1974	24,5%	970	12,0%	2388	100,0%	2013	25,0%	710	8,8%	8055	100,0%
Biobío	4864	29,4%	2106	12,7%	5194	31,4%	3450	20,9%	904	5,5%	16518	100,0%
Araucanía	1967	32,8%	872	14,5%	1739	29,0%	1061	17,7%	366	6,1%	6005	100,0%
Los Ríos	866	39,2%	402	18,2%	524	23,7%	361	16,3%	55	2,5%	2208	100,0%
Los Lagos	1915	49,5%	448	11,6%	1021	26,4%	422	10,9%	63	1,6%	3869	100,0%
Aysén	405	49,9%	104	12,8%	233	28,7%	54	6,7%	16	2,0%	812	100,0%
Magallanes	494	35,3%	254	18,1%	406	29,0%	193	13,8%	53	3,8%	1400	100,0%
Defensoría Regional Metropolitana Norte	6951	25,4%	4159	15,2%	8792	32,1%	5627	20,6%	1849	6,8%	27378	100,0%
Defensoría Regional Metropolitana Sur	6727	33,0%	2972	14,6%	6384	31,3%	3678	18,1%	612	3,0%	20373	100,0%
Total	36254	29,5%	17896	14,5%	38551	31,3%	23928	19,5%	6372	5,2%	123001	100,0%

**TABLA 20 IMPUTADOS CON SU CAUSA TERMINADA SEGÚN TIEMPO DE TRAMITACIÓN DE LA CAUSA, DESDE EL INICIO DE LA REFORMA HASTA EL 31 DE AGOSTO 2010**

	Imputado terminado al 31 de Agosto de 2010													
	Menos de 2 semanas		De 2 semanas a menos de 1 mes		De 1 hasta menos de 3 meses		De 3 hasta menos de 6 meses		De 6 meses hasta menos de 1 año		1 año y más		Total	
	Cant.	%	Cant.	%	Cant.	%	Cant.	%	Cant.	%	Cant.	%	Cant.	%
Arica-Parinacota	11551	40,2%	2046	7,1%	3932	13,7%	3823	13,3%	4233	14,7%	3131	10,9%	28716	100,0%
Tarapacá	16747	51,4%	1984	6,1%	3999	12,3%	3896	11,9%	3950	12,1%	2035	6,2%	32611	100,0%
Antofagasta	32891	42,8%	3521	4,6%	12412	16,2%	12145	15,8%	8892	11,6%	6949	9,0%	76810	100,0%
Atacama	8943	21,4%	5070	12,1%	12437	29,8%	6316	15,1%	5125	12,3%	3839	9,2%	41730	100,0%
Coquimbo	16332	23,8%	6470	9,4%	14770	21,5%	9886	14,4%	9546	13,9%	11615	16,9%	68619	100,0%
Valparaíso	68633	47,9%	7822	5,5%	23528	16,4%	21290	14,9%	15541	10,8%	6460	4,5%	143274	100,0%
O'Higgins	52014	56,5%	6989	7,6%	14787	16,1%	9878	10,7%	4951	5,4%	3382	3,7%	92001	100,0%
Del Maule	45413	45,1%	5711	5,7%	15209	15,1%	12748	12,7%	13187	13,1%	8391	8,3%	100659	100,0%
Biobío	27013	18,7%	14320	9,9%	42745	29,6%	28514	19,7%	21359	14,8%	10608	7,3%	144559	100,0%
Araucanía	36180	36,9%	5218	5,3%	18124	18,5%	14310	14,6%	13791	14,1%	10433	10,6%	98056	100,0%
Los Ríos	11149	38,1%	2196	7,5%	6973	23,8%	4444	15,2%	3219	11,0%	1282	4,4%	29263	100,0%
Los Lagos	40940	55,0%	3082	4,1%	9932	13,3%	8008	10,7%	6310	8,5%	6225	8,4%	74497	100,0%
Aysén	2103	14,8%	2433	17,1%	3297	23,1%	1972	13,8%	1538	10,8%	2914	20,4%	14257	100,0%
Magallanes	2512	14,0%	2036	11,3%	5272	29,4%	2906	16,2%	2174	12,1%	3056	17,0%	17956	100,0%
Defensoría Regional Metropolitana Norte	121501	52,2%	11587	5,0%	35578	15,3%	31798	13,7%	22535	9,7%	9865	4,2%	232864	100,0%
Defensoría Regional Metropolitana Sur	147086	59,3%	11842	4,8%	34607	13,9%	28551	11,5%	18014	7,3%	8034	3,2%	248134	100,0%
Total	641008	44,4%	92327	6,4%	257602	17,8%	200485	13,9%	154365	10,7%	98219	6,8%	1444006	100,0%

**TABLA 21 IMPUTADOS CON SU CAUSA TERMINADA EN LOS ÚLTIMOS DOCE MESES SEGÚN TIEMPO DE TRAMITACIÓN DE LA CAUSA**

	Imputados con su causa finalizada en los últimos 12 meses													
	Menos de 2 semanas		De 2 semanas a menos de 1 mes		De 1 hasta menos de 3 meses		De 3 hasta menos de 6 meses		De 6 meses hasta menos de 1 año		1 año y más		Total	
	Cant.	%	Cant.	%	Cant.	%	Cant.	%	Cant.	%	Cant.	%	Cant.	%
Arica-Parinacota	2803	54,1%	316	6,1%	747	14,4%	530	10,2%	477	9,2%	307	5,9%	5180	100,0%
Tarapacá	3940	58,3%	563	8,3%	801	11,8%	777	11,5%	492	7,3%	190	2,8%	6763	100,0%
Antofagasta	5533	47,0%	542	4,6%	2274	19,3%	1959	16,7%	911	7,7%	546	4,6%	11765	100,0%
Atacama	2136	35,6%	743	12,4%	1687	28,1%	823	13,7%	380	6,3%	238	4,0%	6007	100,0%
Coquimbo	3660	31,5%	1512	13,0%	2746	23,7%	1663	14,3%	1071	9,2%	952	8,2%	11604	100,0%
Valparaíso	15195	58,2%	1051	4,0%	4233	16,2%	3410	13,1%	1631	6,2%	594	2,3%	26114	100,0%
O'Higgins	11568	60,7%	1322	6,9%	3432	18,0%	1675	8,8%	611	3,2%	442	2,3%	19050	100,0%
Del Maule	7692	57,0%	764	5,7%	1907	14,1%	1445	10,7%	941	7,0%	739	5,5%	13488	100,0%
Biobío	7121	26,2%	2932	10,8%	8459	31,1%	5041	18,5%	2541	9,3%	1103	4,1%	27197	100,0%
Araucanía	6266	46,8%	888	6,6%	3348	25,0%	1769	13,2%	718	5,4%	401	3,0%	13390	100,0%
Los Ríos	3722	53,3%	610	8,7%	1501	21,5%	701	10,0%	311	4,5%	132	1,9%	6977	100,0%
Los Lagos	11133	67,9%	782	4,8%	2237	13,6%	1167	7,1%	570	3,5%	505	3,1%	16394	100,0%
Aysén	462	16,9%	727	26,7%	755	27,7%	394	14,5%	113	4,1%	275	10,1%	2726	100,0%
Magallanes	909	26,4%	390	11,3%	1009	29,3%	487	14,2%	212	6,2%	434	12,6%	3441	100,0%
Defensoría Regional Metropolitana Norte	31277	58,3%	2433	4,5%	8178	15,2%	6084	11,3%	3741	7,0%	1961	3,7%	53674	100,0%
Defensoría Regional Metropolitana Sur	38133	67,7%	2364	4,2%	6939	12,3%	5235	9,3%	2444	4,3%	1186	2,1%	56301	100,0%
Total	151550	54,1%	17939	6,4%	50253	17,9%	33160	11,8%	17164	6,1%	10005	3,6%	280071	100,0%

TABLA 22 IMPUTADOS CON SU CAUSA TERMINADA EL AÑO 2010 SEGÚN TIEMPO DE TRAMITACIÓN DE LA CAUSA

	2008												2009												Imputados con su causa finalizada en los últimos 12 meses											
	Menos de 2		De 2 semanas		De 1 hasta		De 3 hasta		De 6 meses		1 año y más		Menos de 2		De 2 semanas		De 1 hasta		De 3 hasta		De 6 meses		1 año y más		Menos de 2		De 2 semanas		De 1 hasta		De 3 hasta		De 6 meses		1 año y más	
	Cant.	%	Cant.	%	Cant.	%	Cant.	%	Cant.	%	Cant.	%	Cant.	%	Cant.	%	Cant.	%	Cant.	%	Cant.	%	Cant.	%	Cant.	%	Cant.	%	Cant.	%	Cant.	%	Cant.	%		
Árica-Parinacota	2.204	42,6%	456	8,8%	712	13,8%	708	13,7%	589	11,4%	501	9,7%	2.183	41,6%	267	5,1%	564	10,8%	728	13,9%	927	17,7%	577	11,0%	2.803	54,1%	316	6,1%	747	14,4%	530	10,2%	477	9,2%	307	5,9%
Tarapacá	2.781	51,7%	306	5,7%	792	14,7%	588	10,9%	608	11,3%	303	5,6%	3.583	48,8%	408	5,6%	946	12,9%	1.024	14,0%	888	12,1%	490	6,7%	3.940	58,3%	563	8,3%	801	11,8%	777	11,5%	492	7,3%	190	2,8%
Antofagasta	5.345	43,2%	449	3,6%	1.932	15,6%	2.036	16,5%	1.447	11,7%	1.156	9,3%	4.857	37,3%	452	3,5%	2.153	16,5%	2.470	18,9%	1.846	14,2%	1.258	9,7%	5.533	47,0%	542	4,6%	2.274	19,3%	1.959	16,7%	911	7,7%	546	4,6%
Atacama	1.405	21,0%	854	12,8%	2.177	32,5%	1.017	15,2%	795	11,9%	450	6,7%	2.263	29,0%	951	12,2%	2.058	26,4%	1.107	14,2%	831	10,7%	584	7,5%	2.136	35,6%	743	12,4%	1.687	28,1%	823	13,7%	380	6,3%	238	4,0%
Coquimbo	3.153	24,8%	936	7,4%	2.784	21,9%	1.887	14,9%	1.832	14,4%	2.101	16,6%	4.155	27,9%	1.425	9,6%	2.966	19,9%	2.179	14,6%	1.923	12,9%	2.236	15,0%	3.660	31,5%	1.512	13,0%	2.746	23,7%	1.663	14,3%	1.071	9,2%	952	8,2%
Valparaíso	13.510	50,0%	1.531	5,7%	3.807	14,1%	3.838	14,2%	2.951	10,9%	1.363	5,0%	15.337	51,4%	1.197	4,0%	4.206	14,1%	4.358	14,6%	3.340	11,2%	1.412	4,7%	15.195	58,2%	1.051	4,0%	4.233	16,2%	3.410	13,1%	1.631	6,2%	594	2,3%
O'Higgins	9.915	54,5%	1.530	8,4%	2.810	15,4%	2.014	11,1%	1.081	5,9%	859	4,7%	11.495	55,0%	1.525	7,3%	3.217	15,4%	2.280	10,9%	1.290	6,2%	1.111	5,3%	11.568	60,7%	1.322	6,9%	3.432	18,0%	1.675	8,8%	611	3,2%	442	2,3%
Del Maule	8.452	52,4%	481	3,0%	1.985	12,3%	1.950	12,1%	2.072	12,8%	1.196	7,4%	9.326	53,3%	481	2,7%	1.856	10,6%	2.000	11,4%	2.174	12,4%	1.658	9,5%	7.692	57,0%	764	5,7%	1.907	14,1%	1.445	10,7%	941	7,0%	739	5,5%
Biobío	4.925	15,5%	2.371	7,4%	9.336	29,3%	6.828	21,4%	5.342	16,8%	3.059	9,6%	6.166	17,6%	2.519	7,2%	10.668	30,4%	7.447	21,2%	5.460	15,6%	2.828	8,1%	7.121	26,2%	2.932	10,8%	8.459	31,1%	5.041	18,5%	2.541	9,3%	1.103	4,1%
Araucanía	6.473	38,5%	746	4,4%	3.382	20,1%	2.722	16,2%	2.105	12,5%	1.394	8,3%	6.679	41,1%	864	5,3%	3.429	21,1%	2.410	14,8%	1.694	10,4%	1.174	7,2%	6.266	46,8%	888	6,6%	3.348	25,0%	1.769	13,2%	718	5,4%	401	3,0%
Los Ríos	1.929	30,8%	326	5,2%	1.827	29,2%	1.076	17,2%	791	12,6%	305	4,9%	3.867	54,1%	217	3,0%	1.176	16,5%	812	11,4%	751	10,5%	324	4,5%	3.722	53,3%	610	8,7%	1.501	21,5%	701	10,0%	311	4,5%	132	1,9%
Los Lagos	10.370	58,9%	438	2,5%	2.215	12,6%	1.878	10,7%	1.411	8,0%	1.283	7,3%	11.623	62,3%	598	3,2%	2.101	11,3%	1.488	8,0%	1.297	7,0%	1.538	8,2%	11.133	67,9%	782	4,8%	2.237	13,6%	1.167	7,1%	570	3,5%	505	3,1%
Aysén	422	14,3%	431	14,6%	711	24,1%	419	14,2%	343	11,6%	626	21,2%	456	13,4%	728	21,5%	760	22,4%	469	13,8%	251	7,4%	727	21,4%	462	16,9%	727	26,7%	755	27,7%	394	14,5%	113	4,1%	275	10,1%
Magallanes	443	12,6%	365	10,3%	1.064	30,2%	592	16,8%	429	12,2%	634	18,0%	988	21,6%	356	7,8%	1.025	22,5%	596	13,1%	509	11,2%	1.091	23,9%	909	26,4%	390	11,3%	1.009	29,3%	487	14,2%	212	6,2%	434	12,6%
Defensoría Regional	26.990	49,6%	2.554	4,7%	8.134	14,9%	7.954	14,6%	5.902	10,8%	2.931	5,4%	33.293	51,1%	2.673	4,1%	9.007	13,8%	8.580	13,2%	7.659	11,8%	3.952	6,1%	31.277	58,3%	2.433	4,5%	8.178	15,2%	6.084	11,3%	3.741	7,0%	1.961	3,7%
Defensoría Regional	32.985	58,1%	2.598	4,6%	7.628	13,4%	6.886	12,1%	4.656	8,2%	1.972	3,5%	37.690	59,8%	2.262	3,6%	7.829	12,4%	7.252	11,5%	5.323	8,5%	2.620	4,2%	38.133	67,7%	2.364	4,2%	6.939	12,3%	5.235	9,3%	2.444	4,3%	1.186	2,1%
Total	131.302	44,7%	16.372	5,6%	51.296	17,5%	42.393	14,4%	32.354	11,0%	20.133	6,9%	153.961	46,7%	16.923	5,1%	53.961	16,4%	45.200	13,7%	36.163	11,0%	23.580	7,2%	151.550	54,1%	17.939	6,4%	50.253	17,9%	33.160	11,8%	17.164	6,1%	10.005	3,6%

**TABLA 23 IMPUTADOS CON SU CAUSA TERMINADA SEGÚN CANTIDAD DE AUDIENCIAS EN QUE SE TRAMITÓ LA CAUSA, DESDE EL INICIO DE LA REFORMA AL 31 DE AGOSTO 2010**

	Imputados finalizados desde el inicio de la reforma															
	1 audiencia		2 audiencias		3 audiencias		4 audiencias		5 audiencias		De 6 a 10 audiencias		Más de 10 audiencias		Total	
	Cant.	%	Cant.	%	Cant.	%	Cant.	%	Cant.	%	Cant.	%	Cant.	%	Cant.	%
Arica-Parinacota	12322	43,2%	5291	18,6%	3587	12,6%	2225	7,8%	1474	5,2%	3139	11,0%	479	1,7%	28517	100,0%
Tarapacá	17217	53,1%	5107	15,7%	3245	10,0%	2019	6,2%	1552	4,8%	2871	8,8%	440	1,4%	32451	100,0%
Antofagasta	32393	42,3%	15923	20,8%	9973	13,0%	6105	8,0%	4058	5,3%	7173	9,4%	969	1,3%	76594	100,0%
Atacama	16301	39,4%	8636	20,9%	5642	13,6%	3462	8,4%	2251	5,4%	4295	10,4%	825	2,0%	41412	100,0%
Coquimbo	25372	37,4%	14646	21,6%	9361	13,8%	6080	9,0%	4049	6,0%	7208	10,6%	1080	1,6%	67796	100,0%
Valparaíso	69225	48,4%	28153	19,7%	17124	12,0%	10572	7,4%	6589	4,6%	10388	7,3%	1052	,7%	143103	100,0%
O'Higgins	49873	54,3%	18137	19,7%	9547	10,4%	5644	6,1%	3285	3,6%	4913	5,3%	485	,5%	91884	100,0%
Del Maule	48526	48,4%	20163	20,1%	11353	11,3%	6676	6,7%	4483	4,5%	7886	7,9%	1097	1,1%	100184	100,0%
Biobío	63830	44,7%	29113	20,4%	18276	12,8%	11016	7,7%	7186	5,0%	11836	8,3%	1577	1,1%	142834	100,0%
Araucanía	35602	36,5%	23547	24,1%	14135	14,5%	8648	8,9%	5429	5,6%	9126	9,4%	1074	1,1%	97561	100,0%
Los Ríos	13635	46,7%	5507	18,9%	3120	10,7%	2166	7,4%	1377	4,7%	2895	9,9%	514	1,8%	29214	100,0%
Los Lagos	40390	54,4%	12479	16,8%	6919	9,3%	4410	5,9%	2820	3,8%	6036	8,1%	1212	1,6%	74266	100,0%
Aysén	6232	44,5%	2898	20,7%	1653	11,8%	1100	7,9%	654	4,7%	1181	8,4%	275	2,0%	13993	100,0%
Magallanes	7094	40,0%	3228	18,2%	2288	12,9%	1541	8,7%	1075	6,1%	2192	12,4%	321	1,8%	17739	100,0%
Defensoría Regional Metropolitana Norte	130875	56,5%	40352	17,4%	24566	10,6%	14168	6,1%	8673	3,7%	11824	5,1%	1057	,5%	231515	100,0%
Defensoría Regional Metropolitana Sur	151586	61,2%	38630	15,6%	22174	9,0%	12584	5,1%	7937	3,2%	12797	5,2%	1834	,7%	247542	100,0%
Total	720473	50,2%	271810	18,9%	162963	11,3%	98416	6,9%	62892	4,4%	105760	7,4%	14291	1,0%	1436605	100,0%

**TABLA 24 IMPUTADOS CON SU CAUSA TERMINADA EN LOS ÚLTIMOS DOCE MESES SEGÚN CANTIDAD DE AUDIENCIAS EN QUE SE TRAMITÓ LA CAUSA**

	Imputados con su causa finalizada en los últimos 12 meses															
	1 audiencia		2 audiencias		3 audiencias		4 audiencias		5 audiencias		De 6 a 10 audiencias		Más de 10 audiencias		Total	
	Cant.	%	Cant.	%	Cant.	%	Cant.	%	Cant.	%	Cant.	%	Cant.	%	Cant.	%
Arica-Parinacota	2963	57,3%	849	16,4%	527	10,2%	295	5,7%	173	3,3%	309	6,0%	51	1,0%	5167	100,0%
Tarapacá	4389	65,1%	880	13,0%	590	8,7%	295	4,4%	191	2,8%	336	5,0%	65	1,0%	6746	100,0%
Antofagasta	5589	47,6%	2159	18,4%	1428	12,2%	897	7,6%	569	4,8%	983	8,4%	125	1,1%	11750	100,0%
Atacama	2944	49,2%	1203	20,1%	747	12,5%	361	6,0%	225	3,8%	428	7,2%	76	1,3%	5984	100,0%
Coquimbo	5093	44,2%	2246	19,5%	1550	13,4%	978	8,5%	641	5,6%	903	7,8%	114	1,0%	11525	100,0%
Valparaíso	15050	57,7%	4675	17,9%	2707	10,4%	1480	5,7%	896	3,4%	1185	4,5%	104	,4%	26097	100,0%
O'Higgins	11407	60,0%	3639	19,1%	1806	9,5%	936	4,9%	495	2,6%	665	3,5%	74	,4%	19022	100,0%
Del Maule	7816	58,0%	2494	18,5%	1263	9,4%	710	5,3%	424	3,1%	663	4,9%	105	,8%	13475	100,0%
Biobío	13773	51,4%	5410	20,2%	3018	11,3%	1679	6,3%	1065	4,0%	1600	6,0%	225	,8%	26770	100,0%
Araucanía	5905	44,1%	3426	25,6%	1755	13,1%	970	7,2%	533	4,0%	712	5,3%	83	,6%	13384	100,0%
Los Ríos	4585	66,0%	1058	15,2%	480	6,9%	286	4,1%	161	2,3%	317	4,6%	57	,8%	6944	100,0%
Los Lagos	11139	68,4%	2255	13,9%	1124	6,9%	612	3,8%	384	2,4%	621	3,8%	140	,9%	16275	100,0%
Aysén	1333	49,4%	571	21,2%	336	12,5%	198	7,3%	97	3,6%	133	4,9%	29	1,1%	2697	100,0%
Magallanes	1807	52,9%	544	15,9%	412	12,1%	237	6,9%	143	4,2%	233	6,8%	37	1,1%	3413	100,0%
Defensoría Regional Metropolitana Norte	34047	63,9%	8037	15,1%	4794	9,0%	2586	4,9%	1512	2,8%	2069	3,9%	206	,4%	53251	100,0%
Defensoría Regional Metropolitana Sur	39004	69,5%	7388	13,2%	3844	6,8%	2166	3,9%	1310	2,3%	2112	3,8%	330	,6%	56154	100,0%
<b>Total</b>	<b>166844</b>	<b>59,9%</b>	<b>46834</b>	<b>16,8%</b>	<b>26381</b>	<b>9,5%</b>	<b>14686</b>	<b>5,3%</b>	<b>8819</b>	<b>3,2%</b>	<b>13269</b>	<b>4,8%</b>	<b>1821</b>	<b>,7%</b>	<b>278654</b>	<b>100,0%</b>

TABLA 25 IMPUTADOS CON SU CAUSA TERMINADA EN EL AÑO 2010 SEGÚN CANTIDAD DE AUDIENCIAS EN QUE SE TRAMITÓ LA CAUSA

	2010															
	1 audiencia		2 audiencias		3 audiencias		4 audiencias		5 audiencias		De 6 a 10 audiencias		Más de 10 audiencias		Total	
	Cant.	%	Cant.	%	Cant.	%	Cant.	%	Cant.	%	Cant.	%	Cant.	%	Cant.	%
Arica-Parinacota	2111	60,7%	604	17,4%	355	10,2%	200	5,8%	74	2,1%	121	3,5%	12	,3%	3477	100,0%
Tarapacá	3086	67,1%	687	14,9%	406	8,8%	184	4,0%	87	1,9%	130	2,8%	18	,4%	4598	100,0%
Antofagasta	3736	48,1%	1562	20,1%	951	12,2%	613	7,9%	362	4,7%	495	6,4%	45	,6%	7764	100,0%
Atacama	1816	48,6%	833	22,3%	527	14,1%	242	6,5%	133	3,6%	172	4,6%	14	,4%	3737	100,0%
Coquimbo	3342	46,2%	1527	21,1%	1038	14,3%	588	8,1%	355	4,9%	368	5,1%	17	,2%	7235	100,0%
Valparaíso	10065	58,8%	3346	19,5%	1894	11,1%	924	5,4%	452	2,6%	415	2,4%	24	,1%	17120	100,0%
O'Higgins	7537	60,0%	2599	20,7%	1251	10,0%	604	4,8%	292	2,3%	266	2,1%	13	,1%	12562	100,0%
Del Maule	4736	60,6%	1622	20,8%	729	9,3%	340	4,4%	195	2,5%	177	2,3%	15	,2%	7814	100,0%
Biobío	8903	55,6%	3401	21,2%	1712	10,7%	898	5,6%	503	3,1%	572	3,6%	35	,2%	16024	100,0%
Araucanía	3881	43,3%	2498	27,9%	1269	14,2%	630	7,0%	364	4,1%	300	3,3%	24	,3%	8966	100,0%
Los Ríos	3197	66,5%	841	17,5%	358	7,4%	198	4,1%	88	1,8%	121	2,5%	7	,1%	4810	100,0%
Los Lagos	7444	68,4%	1672	15,4%	782	7,2%	434	4,0%	248	2,3%	271	2,5%	38	,3%	10889	100,0%
Aysén	813	49,6%	358	21,8%	226	13,8%	119	7,3%	48	2,9%	70	4,3%	6	,4%	1640	100,0%
Magallanes	1043	53,2%	343	17,5%	273	13,9%	140	7,1%	86	4,4%	72	3,7%	2	,1%	1959	100,0%
Defensoría Regional Metropolitana Norte	22008	67,7%	5123	15,8%	2797	8,6%	1256	3,9%	669	2,1%	619	1,9%	45	,1%	32517	100,0%
Defensoría Regional Metropolitana Sur	25570	71,7%	5038	14,1%	2415	6,8%	1178	3,3%	636	1,8%	744	2,1%	57	,2%	35638	100,0%
Total	109288	61,8%	32054	18,1%	16983	9,6%	8548	4,8%	4592	2,6%	4913	2,8%	372	,2%	176750	100,0%

## DELITOS INGRESADOS

---













**TABLA 31 DISTRIBUCIÓN DELITOS INGRESADOS DURANTE EL 2do CUATRIMESTRE 2010 POR REGIÓN (ARICA-PARINACOTA AL MAULE) ATENDIDOS POR LA DEFENSORÍA PENAL PÚBLICA**

	Imputados ingresados en el segundo cuatrimestre 2010															
	Arica-Parinacota		Tarapacá		Antofagasta		Atacama		Coquimbo		Valparaíso		O'Higgins		Del Maule	
	Cant.	%	Cant.	%	Cant.	%	Cant.	%	Cant.	%	Cant.	%	Cant.	%	Cant.	%
Robos	68	3,4%	137	4,9%	231	4,6%	104	5,0%	186	4,5%	656	5,6%	201	2,6%	196	3,2%
Robos no violentos	143	7,2%	186	6,6%	365	7,3%	109	5,2%	205	4,9%	711	6,0%	380	4,9%	345	5,7%
Hurto	119	6,0%	332	11,8%	775	15,5%	240	11,4%	539	13,0%	1322	11,2%	800	10,3%	570	9,4%
Otros Delitos contra la propiedad	96	4,9%	236	8,4%	418	8,4%	165	7,9%	331	8,0%	815	6,9%	435	5,6%	434	7,2%
Lesiones	303	15,3%	401	14,2%	827	16,5%	490	23,3%	776	18,7%	2337	19,8%	1439	18,6%	1247	20,7%
Homicidios	13	,7%	11	,4%	24	,5%	12	,6%	31	,7%	37	,3%	22	,3%	38	,6%
Delitos sexuales	26	1,3%	19	,7%	52	1,0%	23	1,1%	87	2,1%	162	1,4%	96	1,2%	99	1,6%
Delitos Contra la Libertad e intimidación de las personas	163	8,2%	245	8,7%	568	11,3%	191	9,1%	496	11,9%	1687	14,3%	1165	15,0%	628	10,4%
Faltas	168	8,5%	337	12,0%	362	7,2%	75	3,6%	302	7,3%	542	4,6%	984	12,7%	348	5,8%
Delitos ley de Transito	221	11,2%	314	11,1%	469	9,4%	241	11,5%	381	9,2%	1121	9,5%	918	11,8%	934	15,5%
Delitos Ley de Drogas	228	11,5%	240	8,5%	351	7,0%	149	7,1%	256	6,2%	734	6,2%	327	4,2%	144	2,4%
Delitos Económicos	25	1,3%	41	1,5%	59	1,2%	42	2,0%	91	2,2%	307	2,6%	174	2,2%	221	3,7%
Delitos Funcionarios	6	,3%	7	,2%	13	,3%	2	,1%	6	,1%	14	,1%	6	,1%	5	,1%
Delitos Leyes Especiales	104	5,3%	100	3,5%	81	1,6%	42	2,0%	76	1,8%	207	1,8%	127	1,6%	79	1,3%
Delitos Contra la Fe Pública	27	1,4%	14	,5%	20	,4%	10	,5%	32	,8%	84	,7%	37	,5%	18	,3%
Cuasidelitos	29	1,5%	43	1,5%	55	1,1%	33	1,6%	37	,9%	171	1,5%	142	1,8%	111	1,8%
Otros Delitos	239	12,1%	155	5,5%	335	6,7%	173	8,2%	321	7,7%	868	7,4%	504	6,5%	620	10,3%
<b>Total</b>	<b>1978</b>	<b>100,0%</b>	<b>2818</b>	<b>100,0%</b>	<b>5005</b>	<b>100,0%</b>	<b>2101</b>	<b>100,0%</b>	<b>4153</b>	<b>100,0%</b>	<b>11775</b>	<b>100,0%</b>	<b>7757</b>	<b>100,0%</b>	<b>6037</b>	<b>100,0%</b>

**TABLA 32 DISTRIBUCIÓN DELITOS INGRESADOS DURANTE EL 2do CUATRIMESTRE 2010 POR REGIÓN (BIO-BIO A MAGALLANES Y METROPOLITANA) ATENDIDOS POR LA DEFENSORÍA PENAL PÚBLICA**

	Imputados ingresados en el segundo cuatrimestre 2010															
	Biobío		Araucanía		Los Ríos		Los Lagos		Aysén		Magallanes		Defensoría Regional Metropolitana Norte		Defensoría Regional Metropolitana Sur	
	Cant.	%	Cant.	%	Cant.	%	Cant.	%	Cant.	%	Cant.	%	Cant.	%	Cant.	%
Robos	452	3,8%	254	4,1%	63	2,3%	202	3,0%	32	3,1%	35	2,5%	1419	6,3%	1168	4,7%
Robos no violentos	710	6,0%	479	7,8%	136	4,9%	371	5,6%	35	3,4%	51	3,7%	1313	5,9%	1135	4,6%
Hurto	1554	13,2%	630	10,2%	286	10,3%	856	12,8%	100	9,7%	123	8,9%	3071	13,7%	3273	13,2%
Otros Delitos contra la propiedad	983	8,3%	576	9,4%	223	8,1%	638	9,6%	109	10,5%	124	9,0%	1466	6,6%	1454	5,9%
Lesiones	2412	20,4%	1474	24,0%	682	24,6%	1492	22,3%	257	24,9%	303	22,0%	3622	16,2%	4515	18,2%
Homicidios	47	,4%	44	,7%	10	,4%	34	,5%	3	,3%	7	,5%	87	,4%	122	,5%
Delitos sexuales	186	1,6%	112	1,8%	49	1,8%	97	1,5%	32	3,1%	17	1,2%	266	1,2%	282	1,1%
Delitos Contra la Libertad e intimidad de las personas	1133	9,6%	745	12,1%	333	12,0%	684	10,2%	82	7,9%	185	13,4%	1687	7,5%	3369	13,6%
Faltas	779	6,6%	375	6,1%	238	8,6%	350	5,2%	45	4,4%	127	9,2%	2267	10,1%	2845	11,5%
Delitos ley de Transito	1354	11,5%	636	10,3%	378	13,7%	1020	15,3%	156	15,1%	222	16,1%	1533	6,9%	1781	7,2%
Delitos Ley de Drogas	357	3,0%	99	1,6%	59	2,1%	98	1,5%	8	,8%	18	1,3%	1652	7,4%	1647	6,7%
Delitos Económicos	336	2,8%	77	1,3%	70	2,5%	178	2,7%	35	3,4%	36	2,6%	1092	4,9%	491	2,0%
Delitos Funcionarios	7	,1%	5	,1%	3	,1%	6	,1%	1	,1%	33	,1%	33	,1%	33	,1%
Delitos Leyes Especiales	133	1,1%	60	1,0%	25	,9%	84	1,3%	3	,3%	15	1,1%	609	2,7%	395	1,6%
Delitos Contra la Fe Pública	43	,4%	14	,2%	7	,3%	23	,3%	3	,3%	5	,4%	97	,4%	97	,4%
Cuasidelitos	213	1,8%	69	1,1%	36	1,3%	61	,9%	15	1,5%	16	1,2%	291	1,3%	323	1,3%
Otros Delitos	1099	9,3%	499	8,1%	169	6,1%	486	7,3%	118	11,4%	92	6,7%	1859	8,3%	1812	7,3%
Total	11798	100,0%	6148	100,0%	2767	100,0%	6680	100,0%	1034	100,0%	1376	100,0%	22364	100,0%	24742	100,0%

**TABLA 33 IMPUTACIONES POR HURTO SEGÚN SEXO, AÑO Y CUATRIMESTRE DE INGRESO DE LA CAUSA**

			2009			2010		
			1er cuatrimestre	2do cuatrimestre	3er cuatrimestre	1er cuatrimestre	2do cuatrimestre	3er cuatrimestre
Hombre	Tiene hurto	Cant.	14067	15625	15290	12725	14881	0
		%	13,8%	14,8%	14,5%	13,6%	14,8%	,0%
	Tiene otros delitos	Cant.	87930	89765	90482	80778	85614	5
		%	86,2%	85,2%	85,5%	86,4%	85,2%	100,0%
Mujer	Tiene hurto	Cant.	6380	6700	7026	5747	6485	0
		%	36,9%	37,8%	38,6%	34,3%	36,0%	,0%
	Tiene otros delitos	Cant.	10932	11048	11169	11000	11553	0
		%	63,1%	62,2%	61,4%	65,7%	64,0%	,0%

**TABLA 34 IMPUTACIONES POR HURTO DESAGREGADO POR SIMPLE DELITO O FALTA  
SEGÚN SEXO, AÑO Y CUATRIMESTRE DE INGRESO DE LA CAUSA**

				2009			2010	
				1er cuatrimestre	2do cuatrimestre	3er cuatrimestre	1er cuatrimestre	2do cuatrimestre
Hombre	Tiene hurto	Hurto	Cant.	9997	10568	10164	8788	9960
			%	71,1%	67,6%	66,5%	69,1%	66,9%
	Faltas	Cant.	4070	5057	5126	3937	4921	
		%	28,9%	32,4%	33,5%	30,9%	33,1%	
Mujer	Tiene hurto	Hurto	Cant.	4837	4925	5048	4183	4630
			%	75,8%	73,5%	71,8%	72,8%	71,4%
	Faltas	Cant.	1543	1775	1978	1564	1855	
		%	24,2%	26,5%	28,2%	27,2%	28,6%	

**TABLA 35 IMPUTACIONES POR ROBOS DESAGREGADO POR TIPO SEGÚN AÑO Y CUATRIMESTRE DE INGRESO DE LA CAUSA**

			2009			2010	
			1er cuatrimestre	2do cuatrimestre	3er cuatrimestre	1er cuatrimestre	2do cuatrimestre
Robos	Robo Con Intimidacion	Cant.	2831	2940	3048	2193	2080
		%	39,5%	39,0%	42,2%	39,8%	38,5%
	Robo Con Violencia	Cant.	2016	2449	2072	1590	1886
		%	28,1%	32,5%	28,7%	28,8%	34,9%
	Robo Por Sorpresa	Cant.	2233	2057	1999	1682	1360
		%	31,1%	27,3%	27,7%	30,5%	25,2%
	Robo Con Homicidio	Cant.	39	57	62	16	30
		%	,5%	,8%	,9%	,3%	,6%
	Robo Con Violacion	Cant.	28	21	37	24	29
		%	,4%	,3%	,5%	,4%	,5%
	Robo Con Castración, Mutilacion O Lesiones Graves Gravisimas	Cant.	8	4	4	4	5
		%	,1%	,1%	,1%	,1%	,1%
	Robo Con Retención De Víctimas O Con Lesiones Graves	Cant.	14	8	7	3	14
		%	,2%	,1%	,1%	,1%	,3%
Total	Cant.	7169	7536	7229	5512	5404	
	%	100,0%	100,0%	100,0%	100,0%	100,0%	
Robos no violentos	Robo En Bienes Nacionales De Uso Publico	Cant.	1920	2285	2280	1720	2085
		%	29,7%	30,9%	31,1%	28,4%	31,2%
	Robo En Lugar Habitado O Destinado A La Habitacion	Cant.	1837	1915	1939	1584	1664
		%	28,4%	25,9%	26,4%	26,2%	24,9%
	Robo En Lugar No Habitado	Cant.	2673	3129	3068	2721	2880
		%	41,4%	42,4%	41,8%	44,9%	43,2%
	Robo De Vehículo Motorizado	Cant.	34	55	55	31	45
	%	,5%	,7%	,7%	,5%	,7%	
Total	Cant.	6464	7384	7342	6056	6674	
	%	100,0%	100,0%	100,0%	100,0%	100,0%	



**TABLA 36 IMPUTACIONES A HOMBRES POR DELITOS CONTEMPLADOS EN LA LEY DE DROGAS DESAGREGADO POR TIPO SEGÚN AÑO Y CUATRIMESTRE DE INGRESO DE LA CAUSA**

				2009			2010	
				1er cuatrimestre	2do cuatrimestre	3er cuatrimestre	1er cuatrimestre	2do cuatrimestre
Hombre	Delitos Ley de Drogas	Elaboracion/Produccion Sustancias Sicotropicas O Drogas (Art. 1 Inc. 1)	Cant.	2	2	3	2	3
		%	0,0%	0,0%	0,1%	0,0%	0,1%	
		Cultivo/Cosecha Especies Vegetales Productoras Estupef. (Art. 8)	Cant.	328	101	149	330	110
		%	6,9%	2,2%	3,7%	8,0%	2,3%	
		Trafico Ilicito De Drogas (Art. 3)	Cant.	1.418	1.389	1.184	1.146	1.245
		%	29,8%	29,9%	29,4%	27,8%	26,2%	
		Asociaciones Ilicitas Ley De Drogas (Art. 16)	Cant.	12	12	17	14	19
		%	0,3%	0,3%	0,4%	0,3%	0,4%	
		Desvio Ilicito De Precursores Y Sustancias Esenciales (Art. 3)	Cant.	0	3	0	2	5
		%	0,0%	0,1%	0,0%	0,0%	0,1%	
		Producción Y Trafico De Precursores (Art. 6)	Cant.	5	3	0	4	1
		%	0,1%	0,1%	0,0%	0,1%	0,0%	
		Suministro Indebido (Art. 7)	Cant.	3	1	0	1	2
		%	0,1%	0,0%	0,0%	0,0%	0,0%	
		Prescripcion Indebida De Substancias, Drogas Estupefacientes O Sicotropicas (Art. 6)	Cant.	4	0	2	0	0
		%	0,1%	0,0%	0,0%	0,0%	0,0%	
		Suministro De Hidrocarburos Aromáticos A Menores (Art. 5)	Cant.	0	0	1	0	1
		%	0,0%	0,0%	0,0%	0,0%	0,0%	
		Consumo De Drogas (Art. 41)	Cant.	191	239	186	162	235
		%	4,0%	5,2%	4,6%	3,9%	4,9%	
Porte De Drogas (Art. 41)	Cant.	210	367	261	244	383		
%	4,4%	7,9%	6,5%	5,9%	8,1%			
Otras Faltas A La Ley 19.366	Cant.	10	9	5	6	7		
%	0,2%	0,2%	0,1%	0,1%	0,1%			
Otros Delitos De La Ley 20.000	Cant.	377	389	326	237	401		
%	7,9%	8,4%	8,1%	5,8%	8,4%			
Tráfico de Pequeñas Cantidades (Art. 4)	Cant.	2.195	2.124	1.890	1.963	2.337		
%	46,2%	45,8%	47,0%	47,7%	49,1%			
Facilitacion De Bienes Al Trafico De Drogas Art. 11	Cant.	0	0	0	2	0		
%	0,0%	0,0%	0,0%	0,0%	0,0%			
Tolerancia Al Trafico O Consumo De Drogas Art. 12	Cant.	0	0	0	2	6		
%	0,0%	0,0%	0,0%	0,0%	0,1%			
Total	Cant.	4.755	4.639	4.024	4.115	4.755		
%	100,0%	100,0%	100,0%	100,0%	100,0%			

**TABLA 37 IMPUTACIONES A MUJERES POR DELITOS CONTEMPLADOS EN LA LEY DE DROGAS DESAGREGADO POR TIPO SEGÚN AÑO Y CUATRIMESTRE DE INGRESO DE LA CAUSA**

Mujer	Delitos Ley de Drogas							
	Elaboracion/Produccion Sustancias Sicotropicas O Drogas (Art. 1 Inc. 1)	Cant.	2	0	1	1	0	
		%	0,1%	0,0%	0,1%	0,1%	0,0%	
	Cultivo/Cosecha Especies Vegetales Productoras Estupef. (Art. 8)	Cant.	83	21	35	57	37	
		%	5,4%	1,4%	2,7%	4,2%	2,3%	
	Trafico Ilicito De Drogas (Art. 3)	Cant.	549	558	430	421	492	
		%	35,8%	36,4%	33,2%	30,8%	30,5%	
	Asociaciones Ilicitas Ley De Drogas (Art. 16)	Cant.	3	3	2	2	9	
		%	0,2%	0,2%	0,2%	0,1%	0,6%	
	Desvio Ilicito De Precursores Y Sustancias Esenciales (Art. 3)	Cant.	1	0	0	1	0	
		%	0,1%	0,0%	0,0%	0,1%	0,0%	
	Producción Y Trafico De Precursores (Art. 6)	Cant.	3	0	0	0	0	
		%	0,2%	0,0%	0,0%	0,0%	0,0%	
	Prescripcion Indebida De Sustancias, Drogas Estupefacientes Consumo De Drogas (Art. 41)	Cant.	2	0	0	0	0	
		%	0,1%	0,0%	0,0%	0,0%	0,0%	
	Porte De Drogas (Art. 41)	Cant.	9	11	27	19	16	
		%	0,6%	0,7%	2,1%	1,4%	1,0%	
	Otras Faltas A La Ley 19.366	Cant.	20	27	35	31	36	
		%	1,3%	1,8%	2,7%	2,3%	2,2%	
	Otros Delitos De La Ley 20.000	Cant.	1	0	1	1	2	
		%	0,1%	0,0%	0,1%	0,1%	0,1%	
	Tráfico de Pequeñas Cantidades (Art. 4)	Cant.	66	58	30	63	49	
		%	4,3%	3,8%	2,3%	4,6%	3,0%	
	Tolerancia Al Trafico O Consumo De Drogas Art. 12	Cant.	794	857	733	768	971	
		%	51,8%	55,8%	56,6%	56,2%	60,2%	
	Total	Cant.	0	0	0	2	0	
		%	0,0%	0,0%	0,0%	0,1%	0,0%	
		Cant.	1.533	1.535	1.294	1.366	1.612	
		%	100,0%	100,0%	100,0%	100,0%	100,0%	

**TABLA 38 IMPUTACIONES A JOVENES POR ROBOS DESAGREGADO POR TIPO SEGÚN AÑO Y CUATRIMESTRE DE INGRESO DE LA CAUSA**

				2009			2010	
				1er cuatrimestre	2do cuatrimestre	3er cuatrimestre	1er cuatrimestre	2do cuatrimestre
Jóvenes	Robos	Robo Con Intimidacion	Cant.	826	942	990	672	670
			%	37,3%	38,8%	43,0%	40,8%	40,1%
		Robo Con Violencia	Cant.	598	780	618	443	507
			%	27,0%	32,1%	26,8%	26,9%	30,3%
		Robo Por Sorpresa	Cant.	769	692	664	519	480
			%	34,7%	28,5%	28,8%	31,5%	28,7%
		Robo Con Homicidio	Cant.	9	7	21	2	4
			%	0,4%	0,3%	0,9%	0,1%	0,2%
		Robo Con Violacion	Cant.	5	3	6	7	3
			%	0,2%	0,1%	0,3%	0,4%	0,2%
	Robo Con Castración, Mutilacion O Lesiones Graves Gravisimas	Cant.	2	1	3	3	3	
		%	0,1%	0,0%	0,1%	0,2%	0,2%	
	Robo Con Retención De Víctimas O Con Lesiones Graves	Cant.	4	2	3	0	5	
		%	0,2%	0,1%	0,1%	0,0%	0,3%	
	Total	Cant.	2.213	2.427	2.305	1.646	1.672	
		%	100,0%	100,0%	100,0%	100,0%	100,0%	
	Robos no violentos	Robo En Bienes Nacionales De Uso Publico	Cant.	555	666	687	487	587
			%	29,8%	31,9%	31,5%	30,3%	34,6%
		Robo En Lugar Habitado O Destinado A La Habitacion	Cant.	644	632	696	482	464
			%	34,6%	30,3%	31,9%	30,0%	27,3%
Robo En Lugar No Habitado		Cant.	650	772	772	627	630	
		%	34,9%	37,0%	35,4%	39,1%	37,1%	
Robo De Vehículo Motorizado		Cant.	13	18	24	9	16	
		%	0,7%	0,9%	1,1%	0,6%	0,9%	
Total		Cant.	1.862	2.088	2.179	1.605	1.697	
		%	100,0%	100,0%	100,0%	100,0%	100,0%	

TABLA 39 IMPUTACIONES A ADULTOS POR ROBOS DESAGREGADO POR TIPO SEGÚN AÑO Y CUATRIMESTRE DE INGRESO DE LA CAUSA								
Adultos	Robos	Robo Con Intimidacion	Cant.	2.005	1.998	2.058	1.521	1.410
			%	40,5%	39,1%	41,8%	39,3%	37,8%
		Robo Con Violencia	Cant.	1.418	1.669	1.454	1.147	1.379
			%	28,6%	32,7%	29,5%	29,7%	37,0%
		Robo Por Sorpresa	Cant.	1.464	1.365	1.335	1.163	880
			%	29,5%	26,7%	27,1%	30,1%	23,6%
		Robo Con Homicidio	Cant.	30	50	41	14	26
			%	0,6%	1,0%	0,8%	0,4%	0,7%
		Robo Con Violacion	Cant.	23	18	31	17	26
			%	0,5%	0,4%	0,6%	0,4%	0,7%
		Robo Con Castración, Mutilacion O Lesiones Graves Gravisimas	Cant.	6	3	1	1	2
			%	0,1%	0,1%	0,0%	0,0%	0,1%
		Robo Con Retención De Víctimas O Con Lesiones Graves	Cant.	10	6	4	3	9
			%	0,2%	0,1%	0,1%	0,1%	0,2%
	Total	Cant.	4.956	5.109	4.924	3.866	3.732	
		%	100,0%	100,0%	100,0%	100,0%	100,0%	
	Robos no violentos	Robo En Bienes Nacionales De Uso Publico	Cant.	1.365	1.619	1.593	1.233	1.498
			%	29,7%	30,6%	30,9%	27,7%	30,1%
		Robo En Lugar Habitado O Destinado A La Habitación	Cant.	1.193	1.283	1.243	1.102	1.200
			%	25,9%	24,2%	24,1%	24,8%	24,1%
		Robo En Lugar No Habitado	Cant.	2.023	2.357	2.296	2.094	2.250
			%	44,0%	44,5%	44,5%	47,0%	45,2%
		Robo De Vehículo Motorizado	Cant.	21	37	31	22	29
			%	0,5%	0,7%	0,6%	0,5%	0,6%
Total		Cant.	4.602	5.296	5.163	4.451	4.977	
		%	100,0%	100,0%	100,0%	100,0%	100,0%	





# TÉRMINOS

**TABLA 42 AGRUPACIÓN GENERAL DE LAS FORMAS DE TÉRMINO POR CUATRIMESTRE Y AÑO**

		2009			2010	
		1er cuatrimestre	2do cuatrimestre	3er cuatrimestre	1er cuatrimestre	2do cuatrimestre
Salida alternativa	Cant.	45219	49552	50018	43302	48120
	%	38,0%	38,0%	37,9%	36,9%	37,0%
Condena	Cant.	36460	39570	39733	36020	40009
	%	30,6%	30,4%	30,1%	30,7%	30,7%
Absolución	Cant.	1189	1349	1523	1392	1858
	%	1,0%	1,0%	1,2%	1,2%	1,4%
Sobreseimiento temporal	Cant.	3989	4816	5284	4719	6085
	%	3,3%	3,7%	4,0%	4,0%	4,7%
Sobreseimiento definitivo	Cant.	5342	5944	5218	4902	5876
	%	4,5%	4,6%	3,9%	4,2%	4,5%
Derivación	Cant.	7426	7867	8930	8018	9070
	%	6,2%	6,0%	6,8%	6,8%	7,0%
Facultativos de la Fiscalía	Cant.	14976	15815	15826	14936	15128
	%	12,6%	12,1%	12,0%	12,7%	11,6%
Procedimiento monitorio (multa)	Cant.	3773	4644	4639	3438	3265
	%	3,2%	3,6%	3,5%	2,9%	2,5%
Otras formas de término	Cant.	32	31	29	31	23
	%	,0%	,0%	,0%	,0%	,0%
Medidas de seguridad	Cant.	15	15	13	17	11
	%	,0%	,0%	,0%	,0%	,0%
Delito reformatizado	Cant.	723	748	890	661	726
	%	,6%	,6%	,7%	,6%	,6%
Total	Cant.	119144	130351	132103	117436	130171
	%	100,0%	100,0%	100,0%	100,0%	100,0%

TABLA 43 AGRUPACIÓN GENERAL DE LAS FORMAS DE TÉRMINO DEL 2DO CUATRIMESTRE DEL AÑO 2010 DESAGREGADAS POR REGIÓN

		2010											Total
		2do cuatrimestre											
		Salida alternativa	Condena	Absolución	Sobreseimiento temporal	Sobreseimiento definitivo	Derivación	Facultativos de la Fiscalía	Procedimiento monitorio (multa)	Otras formas de término	Medidas de seguridad	Delito reformatizado	
Arica-Parinacota	Cant.	953	1054	66	158	299	141	291	43	0	0	39	3044
	%	31,3%	34,6%	2,2%	5,2%	9,8%	4,6%	9,6%	1,4%	,0%	,0%	1,3%	100,0%
Tarapacá	Cant.	847	1186	39	184	80	418	231	265	0	0	35	3285
	%	25,8%	36,1%	1,2%	5,6%	2,4%	12,7%	7,0%	8,1%	,0%	,0%	1,1%	100,0%
Antofagasta	Cant.	1691	1767	135	283	116	202	1019	243	1	0	33	5490
	%	30,8%	32,2%	2,5%	5,2%	2,1%	3,7%	18,6%	4,4%	,0%	,0%	,6%	100,0%
Atacama	Cant.	1165	1000	28	151	100	157	313	23	0	0	13	2950
	%	39,5%	33,9%	,9%	5,1%	3,4%	5,3%	10,6%	,8%	,0%	,0%	,4%	100,0%
Coquimbo	Cant.	2105	1864	260	748	476	385	548	42	2	0	39	6469
	%	32,5%	28,8%	4,0%	11,6%	7,4%	6,0%	8,5%	,6%	,0%	,0%	,6%	100,0%
Valparaíso	Cant.	4783	4311	370	462	355	617	1181	147	0	2	76	12304
	%	38,9%	35,0%	3,0%	3,8%	2,9%	5,0%	9,6%	1,2%	,0%	,0%	,6%	100,0%
O'Higgins	Cant.	3524	2440	69	373	401	466	1250	66	1	0	29	8619
	%	40,9%	28,3%	,8%	4,3%	4,7%	5,4%	14,5%	,8%	,0%	,0%	,3%	100,0%
Del Maule	Cant.	2814	1969	117	176	146	434	747	39	0	1	46	6489
	%	43,4%	30,3%	1,8%	2,7%	2,2%	6,7%	11,5%	,6%	,0%	,0%	,7%	100,0%
Biobío	Cant.	4530	3590	213	642	573	1009	2367	276	0	2	73	13275
	%	34,1%	27,0%	1,6%	4,8%	4,3%	7,6%	17,8%	2,1%	,0%	,0%	,5%	100,0%
Araucanía	Cant.	2729	2042	64	216	435	418	1074	40	1	1	40	7060
	%	38,7%	28,9%	,9%	3,1%	6,2%	5,9%	15,2%	,6%	,0%	,0%	,6%	100,0%
Los Ríos	Cant.	1319	1036	35	57	88	167	495	23	3	2	23	3248
	%	40,6%	31,9%	1,1%	1,8%	2,7%	5,1%	15,2%	,7%	,1%	,1%	,7%	100,0%
Los Lagos	Cant.	2995	2055	26	165	408	185	676	178	2	0	100	6790
	%	44,1%	30,3%	,4%	2,4%	6,0%	2,7%	10,0%	2,6%	,0%	,0%	1,5%	100,0%
Aysén	Cant.	695	335	17	66	289	52	136	5	1	2	0	1598
	%	43,5%	21,0%	1,1%	4,1%	18,1%	3,3%	8,5%	,3%	,1%	,1%	,0%	100,0%
Magallanes	Cant.	891	463	19	96	296	75	140	12	0	0	0	1992
	%	44,7%	23,2%	1,0%	4,8%	14,9%	3,8%	7,0%	,6%	,0%	,0%	,0%	100,0%
Defensoría Regional Metropolitana Norte	Cant.	7606	7053	196	1345	1123	2397	2171	1099	8	1	70	23069
	%	33,0%	30,6%	,8%	5,8%	4,9%	10,4%	9,4%	4,8%	,0%	,0%	,3%	100,0%
Defensoría Regional Metropolitana Sur	Cant.	9473	7844	204	963	691	1947	2489	764	4	0	110	24489
	%	38,7%	32,0%	,8%	3,9%	2,8%	8,0%	10,2%	3,1%	,0%	,0%	,4%	100,0%
Total	Cant.	48120	40009	1858	6085	5876	9070	15128	3265	23	11	726	130171
	%	37,0%	30,7%	1,4%	4,7%	4,5%	7,0%	11,6%	2,5%	,0%	,0%	,6%	100,0%



TABLA 44 AGRUPACIÓN GENERAL DE LAS FORMAS DE TÉRMINO POR CUATRIMESTRE Y AÑO, IMPUTADAS MUJERES

		Mujer				
		2009			2010	
		1er cuatrimestre	2do cuatrimestre	3er cuatrimestre	1er cuatrimestre	2do cuatrimestre
Salida alternativa	Cant.	7739	8317	8558	7691	8526
	%	45,0%	44,3%	44,1%	43,3%	43,7%
Condena	Cant.	4288	4630	4916	4494	5038
	%	24,9%	24,6%	25,3%	25,3%	25,8%
Absolución	Cant.	123	143	154	138	202
	%	,7%	,8%	,8%	,8%	1,0%
Sobreseimiento temporal	Cant.	547	623	693	683	820
	%	3,2%	3,3%	3,6%	3,8%	4,2%
Sobreseimiento definitivo	Cant.	754	976	785	777	903
	%	4,4%	5,2%	4,0%	4,4%	4,6%
Derivación	Cant.	957	1066	1172	1054	1224
	%	5,6%	5,7%	6,0%	5,9%	6,3%
Facultativos de la Fiscalía	Cant.	1966	2048	2100	2130	2179
	%	11,4%	10,9%	10,8%	12,0%	11,2%
Procedimiento monitorio (multa)	Cant.	765	911	926	698	541
	%	4,4%	4,8%	4,8%	3,9%	2,8%
Otras formas de término	Cant.	10	8	12	8	5
	%	,1%	,0%	,1%	,0%	,0%
Medidas de seguridad	Cant.	0	0	0	2	0
	%	,0%	,0%	,0%	,0%	,0%
Delito reformatizado	Cant.	53	64	78	74	70
	%	,3%	,3%	,4%	,4%	,4%
Total	Cant.	17202	18786	19394	17749	19508
	%	100,0%	100,0%	100,0%	100,0%	100,0%

TABLA 45 AGRUPACIÓN GENERAL DE LAS FORMAS DE TÉRMINO POR CUATRIMESTRE Y AÑO, IMPUTADOS HOMBRES

		Hombre				
		2009			2010	
		1er cuatrimestre	2do cuatrimestre	3er cuatrimestre	1er cuatrimestre	2do cuatrimestre
Salida alternativa	Cant.	37480	41235	41460	35611	39594
	%	36,8%	37,0%	36,8%	35,7%	35,8%
Condena	Cant.	32172	34940	34817	31526	34971
	%	31,6%	31,3%	30,9%	31,6%	31,6%
Absolución	Cant.	1066	1206	1369	1254	1656
	%	1,0%	1,1%	1,2%	1,3%	1,5%
Sobreseimiento temporal	Cant.	3442	4193	4591	4036	5265
	%	3,4%	3,8%	4,1%	4,0%	4,8%
Sobreseimiento definitivo	Cant.	4588	4968	4433	4125	4973
	%	4,5%	4,5%	3,9%	4,1%	4,5%
Derivación	Cant.	6469	6801	7758	6964	7846
	%	6,3%	6,1%	6,9%	7,0%	7,1%
Facultativos de la Fiscalía	Cant.	13010	13767	13726	12806	12949
	%	12,8%	12,3%	12,2%	12,8%	11,7%
Procedimiento monitorio (multa)	Cant.	3008	3733	3713	2740	2724
	%	3,0%	3,3%	3,3%	2,7%	2,5%
Otras formas de término	Cant.	22	23	17	23	18
	%	,0%	,0%	,0%	,0%	,0%
Medidas de seguridad	Cant.	15	15	13	15	11
	%	,0%	,0%	,0%	,0%	,0%
Delito reformatizado	Cant.	670	684	812	587	656
	%	,7%	,6%	,7%	,6%	,6%
Total	Cant.	101942	111565	112709	99687	110663
	%	100,0%	100,0%	100,0%	100,0%	100,0%

**TABLA 46 SALIDAS ALTERNATIVAS Y OTROS TÉRMINOS DURANTE EL 2DO CUATRIMESTRE DEL AÑO 2010, DESAGREGADO POR REGIÓN**

	2010									
	1er cuatrimestre									
	Acuerdos reparatorios		Suspensiones condicionales		Otras salidas alternativas		Otras formas de término		Total	
	Cant.	%	Cant.	%	Cant.	%	Cant.	%	Cant.	%
Arica-Parinacota	42	1,5%	899	32,2%	0	,0%	1850	66,3%	2791	100,0%
Tarapacá	44	1,6%	772	28,8%	0	,0%	1862	69,5%	2678	100,0%
Antofagasta	174	3,1%	1466	26,5%	0	,0%	3889	70,3%	5529	100,0%
Atacama	193	7,2%	937	34,9%	1	,0%	1550	57,8%	2681	100,0%
Coquimbo	333	5,1%	1812	27,9%	0	,0%	4357	67,0%	6502	100,0%
Valparaíso	511	4,5%	3961	34,5%	0	,0%	7001	61,0%	11473	100,0%
O'Higgins	548	7,2%	2547	33,5%	2	,0%	4504	59,3%	7601	100,0%
Del Maule	513	9,9%	1826	35,3%	1	,0%	2827	54,7%	5167	100,0%
Biobío	519	5,0%	2807	27,1%	4	,0%	7043	67,9%	10373	100,0%
Araucanía	535	8,7%	1796	29,4%	3	,0%	3783	61,8%	6117	100,0%
Los Ríos	194	7,5%	1024	39,7%	0	,0%	1362	52,8%	2580	100,0%
Los Lagos	395	5,6%	2574	36,8%	1	,0%	4029	57,6%	6999	100,0%
Aysén	36	2,5%	526	36,8%	0	,0%	866	60,6%	1428	100,0%
Magallanes	94	6,3%	527	35,4%	0	,0%	869	58,3%	1490	100,0%
Defensoría Regional Metropolitana Norte	527	2,4%	6523	29,6%	3	,0%	15009	68,0%	22062	100,0%
Defensoría Regional Metropolitana Sur	750	3,4%	7880	35,9%	2	,0%	13333	60,7%	21965	100,0%
Total	5408	4,6%	37877	32,3%	17	,0%	74134	63,1%	117436	100,0%

TABLA 47 FORMAS DE TÉRMINO DE LAS CAUSAS DEL 2DO CUATRIMESTRE DEL AÑO 2010 DESAGREGADAS POR REGIÓN

	2010													
	2do cuatrimestre													
	Términos previos a un juicio en procedimiento ordinario		Procedimiento Abreviado		Juicio oral		Términos del procedimiento simplificado		Procedimiento monitorio		Términos del procedimiento de acción privada		Total	
	Cant.	%	Cant.	%	Cant.	%	Cant.	%	Cant.	%	Cant.	%	Cant.	%
Arica-Parinacota	1661	55,3%	236	7,9%	185	6,2%	878	29,2%	43	1,4%	2	,1%	3005	100,0%
Tarapacá	1583	48,7%	168	5,2%	222	6,8%	1000	30,8%	265	8,2%	12	,4%	3250	100,0%
Antofagasta	2826	51,8%	213	3,9%	359	6,6%	1810	33,2%	243	4,5%	6	,1%	5457	100,0%
Atacama	1125	38,3%	289	9,8%	112	3,8%	1378	46,9%	23	,8%	10	,3%	2937	100,0%
Coquimbo	1832	28,5%	380	5,9%	511	7,9%	3632	56,5%	42	,7%	33	,5%	6430	100,0%
Valparaíso	6016	49,2%	996	8,1%	611	5,0%	4451	36,4%	147	1,2%	7	,1%	12228	100,0%
O'Higgins	5054	58,8%	557	6,5%	228	2,7%	2662	31,0%	66	,8%	23	,3%	8590	100,0%
Del Maule	2993	46,5%	374	5,8%	378	5,9%	2633	40,9%	39	,6%	26	,4%	6443	100,0%
Biobío	5841	44,2%	778	5,9%	500	3,8%	5735	43,4%	276	2,1%	72	,5%	13202	100,0%
Araucanía	3043	43,3%	467	6,7%	156	2,2%	3309	47,1%	40	,6%	5	,1%	7020	100,0%
Los Ríos	1714	53,1%	168	5,2%	102	3,2%	1209	37,5%	23	,7%	9	,3%	3225	100,0%
Los Lagos	3487	52,1%	364	5,4%	120	1,8%	2521	37,7%	178	2,7%	20	,3%	6690	100,0%
Aysén	1044	65,3%	48	3,0%	22	1,4%	471	29,5%	5	,3%	8	,5%	1598	100,0%
Magallanes	834	41,9%	56	2,8%	34	1,7%	1047	52,6%	12	,6%	9	,5%	1992	100,0%
Defensoría Regional Metropolitana Norte	11871	51,6%	1189	5,2%	523	2,3%	8094	35,2%	1099	4,8%	223	1,0%	22999	100,0%
Defensoría Regional Metropolitana Sur	13861	56,9%	1553	6,4%	667	2,7%	7491	30,7%	764	3,1%	43	,2%	24379	100,0%
Total	64785	50,0%	7836	6,1%	4730	3,7%	48321	37,3%	3265	2,5%	508	,4%	129445	100,0%

**TABLA 48 TÉRMINOS PREVIOS A UN JUICIO EN PROCEDIMIENTO ORDINARIO DESAGREGADAS POR REGIÓN DURANTE EL 2DO CUATRIMESTRE DEL AÑO 2010**

		Términos previos a un juicio en procedimiento ordinario					
		2010					
		2do cuatrimestre					
		Salida alternativa	Sobreseimiento temporal	Sobreseimiento definitivo	Derivación	Facultativos de la Fiscalía	Total
Arica-Parinacota	Cant.	875	132	278	132	244	1661
	%	52,7%	7,9%	16,7%	7,9%	14,7%	100,0%
Tarapacá	Cant.	808	116	65	391	203	1583
	%	51,0%	7,3%	4,1%	24,7%	12,8%	100,0%
Antofagasta	Cant.	1523	217	101	179	806	2826
	%	53,9%	7,7%	3,6%	6,3%	28,5%	100,0%
Atacama	Cant.	645	77	47	135	221	1125
	%	57,3%	6,8%	4,2%	12,0%	19,6%	100,0%
Coquimbo	Cant.	704	378	234	277	239	1832
	%	38,4%	20,6%	12,8%	15,1%	13,0%	100,0%
Valparaíso	Cant.	4031	201	276	535	973	6016
	%	67,0%	3,3%	4,6%	8,9%	16,2%	100,0%
O'Higgins	Cant.	3052	237	332	394	1039	5054
	%	60,4%	4,7%	6,6%	7,8%	20,6%	100,0%
Del Maule	Cant.	1978	88	99	345	483	2993
	%	66,1%	2,9%	3,3%	11,5%	16,1%	100,0%
Biobío	Cant.	2788	285	414	751	1603	5841
	%	47,7%	4,9%	7,1%	12,9%	27,4%	100,0%
Araucanía	Cant.	1724	92	273	334	620	3043
	%	56,7%	3,0%	9,0%	11,0%	20,4%	100,0%
Los Ríos	Cant.	1111	46	70	132	355	1714
	%	64,8%	2,7%	4,1%	7,7%	20,7%	100,0%
Los Lagos	Cant.	2460	116	247	170	494	3487
	%	70,5%	3,3%	7,1%	4,9%	14,2%	100,0%
Aysén	Cant.	590	46	247	44	117	1044
	%	56,5%	4,4%	23,7%	4,2%	11,2%	100,0%
Magallanes	Cant.	500	43	187	35	69	834
	%	60,0%	5,2%	22,4%	4,2%	8,3%	100,0%
Defensoría Regional Metropolitana Norte	Cant.	6746	837	686	2045	1557	11871
	%	56,8%	7,1%	5,8%	17,2%	13,1%	100,0%
Defensoría Regional Metropolitana Sur	Cant.	8798	576	593	1807	2087	13861
	%	63,5%	4,2%	4,3%	13,0%	15,1%	100,0%
Total	Cant.	38333	3487	4149	7706	11110	64785
	%	59,2%	5,4%	6,4%	11,9%	17,1%	100,0%

**TABLA 49 TÉRMINOS EN PROCEDIMIENTO ABREVIADO  
DESAGREGADOS POR REGIÓN DURANTE EL 2DO CUATRIMESTRE DEL  
AÑO 2010**

		Procedimiento Abreviado		
		2010		
		2do cuatrimestre		
		Condena	Absolución	Total
Arica-Parinacota	Cant.	236	0	236
	%	100,0%	,0%	100,0%
Tarapacá	Cant.	168	0	168
	%	100,0%	,0%	100,0%
Antofagasta	Cant.	212	1	213
	%	99,5%	,5%	100,0%
Atacama	Cant.	288	1	289
	%	99,7%	,3%	100,0%
Coquimbo	Cant.	378	2	380
	%	99,5%	,5%	100,0%
Valparaíso	Cant.	984	12	996
	%	98,8%	1,2%	100,0%
O'Higgins	Cant.	555	2	557
	%	99,6%	,4%	100,0%
Del Maule	Cant.	371	3	374
	%	99,2%	,8%	100,0%
Biobío	Cant.	776	2	778
	%	99,7%	,3%	100,0%
Araucanía	Cant.	465	2	467
	%	99,6%	,4%	100,0%
Los Ríos	Cant.	164	4	168
	%	97,6%	2,4%	100,0%
Los Lagos	Cant.	363	1	364
	%	99,7%	,3%	100,0%
Aysén	Cant.	47	1	48
	%	97,9%	2,1%	100,0%
Magallanes	Cant.	56	0	56
	%	100,0%	,0%	100,0%
Defensoría Regional Metropolitana Norte	Cant.	1181	8	1189
	%	99,3%	,7%	100,0%
Defensoría Regional Metropolitana Sur	Cant.	1540	13	1553
	%	99,2%	,8%	100,0%
Total	Cant.	7784	52	7836
	%	99,3%	,7%	100,0%

**TABLA 50 TÉRMINOS EN JUICIO ORAL DESAGREGADOS POR REGIÓN DURANTE EL  
2DO CUATRIMESTRE DEL AÑO 2010**

		Juicio oral			
		2010			
		2do cuatrimestre			
		Condena	Absolución	Medidas de seguridad	Total
Arica-Parinacota	Cant.	142	43	0	185
	%	76,8%	23,2%	,0%	100,0%
Tarapacá	Cant.	184	38	0	222
	%	82,9%	17,1%	,0%	100,0%
Antofagasta	Cant.	266	93	0	359
	%	74,1%	25,9%	,0%	100,0%
Atacama	Cant.	95	17	0	112
	%	84,8%	15,2%	,0%	100,0%
Coquimbo	Cant.	312	199	0	511
	%	61,1%	38,9%	,0%	100,0%
Valparaíso	Cant.	408	201	2	611
	%	66,8%	32,9%	,3%	100,0%
O'Higgins	Cant.	185	43	0	228
	%	81,1%	18,9%	,0%	100,0%
Del Maule	Cant.	284	93	1	378
	%	75,1%	24,6%	,3%	100,0%
Biobío	Cant.	361	137	2	500
	%	72,2%	27,4%	,4%	100,0%
Araucanía	Cant.	133	22	1	156
	%	85,3%	14,1%	,6%	100,0%
Los Ríos	Cant.	81	19	2	102
	%	79,4%	18,6%	2,0%	100,0%
Los Lagos	Cant.	107	13	0	120
	%	89,2%	10,8%	,0%	100,0%
Aysén	Cant.	11	9	2	22
	%	50,0%	40,9%	9,1%	100,0%
Magallanes	Cant.	27	7	0	34
	%	79,4%	20,6%	,0%	100,0%
Defensoría Regional Metropolitana Norte	Cant.	404	118	1	523
	%	77,2%	22,6%	,2%	100,0%
Defensoría Regional Metropolitana Sur	Cant.	531	136	0	667
	%	79,6%	20,4%	,0%	100,0%
Total	Cant.	3531	1188	11	4730
	%	74,7%	25,1%	,2%	100,0%

**TABLA 51 TÉRMINOS DEL PROCEDIMIENTO SIMPLIFICADO DESAGREGADOS POR REGIÓN DURANTE EL 2DO CUATRIMESTRE DEL AÑO 2010**

		Términos del procedimiento simplificado							
		2010							
		2do cuatrimestre							
		Salida alternativa	Condena	Absolución	Sobreseimiento temporal	Sobreseimiento definitivo	Derivación	Facultativos de la Fiscalía	Total
Arica-Parinacota	Cant.	76	676	23	26	21	9	47	878
	%	8,7%	77,0%	2,6%	3,0%	2,4%	1,0%	5,4%	100,0%
Tarapacá	Cant.	36	834	1	68	10	23	28	1000
	%	3,6%	83,4%	,1%	6,8%	1,0%	2,3%	2,8%	100,0%
Antofagasta	Cant.	168	1289	41	64	13	22	213	1810
	%	9,3%	71,2%	2,3%	3,5%	,7%	1,2%	11,8%	100,0%
Atacama	Cant.	518	617	10	73	51	17	92	1378
	%	37,6%	44,8%	,7%	5,3%	3,7%	1,2%	6,7%	100,0%
Coquimbo	Cant.	1399	1174	57	368	231	94	309	3632
	%	38,5%	32,3%	1,6%	10,1%	6,4%	2,6%	8,5%	100,0%
Valparaíso	Cant.	748	2919	155	261	78	82	208	4451
	%	16,8%	65,6%	3,5%	5,9%	1,8%	1,8%	4,7%	100,0%
O'Higgins	Cant.	461	1699	22	135	65	69	211	2662
	%	17,3%	63,8%	,8%	5,1%	2,4%	2,6%	7,9%	100,0%
Del Maule	Cant.	824	1314	21	88	40	82	264	2633
	%	31,3%	49,9%	,8%	3,3%	1,5%	3,1%	10,0%	100,0%
Biobío	Cant.	1735	2453	74	357	101	251	764	5735
	%	30,3%	42,8%	1,3%	6,2%	1,8%	4,4%	13,3%	100,0%
Araucanía	Cant.	1004	1443	40	124	161	83	454	3309
	%	30,3%	43,6%	1,2%	3,7%	4,9%	2,5%	13,7%	100,0%
Los Ríos	Cant.	206	791	12	11	16	33	140	1209
	%	17,0%	65,4%	1,0%	,9%	1,3%	2,7%	11,6%	100,0%
Los Lagos	Cant.	527	1584	12	49	155	12	182	2521
	%	20,9%	62,8%	,5%	1,9%	6,1%	,5%	7,2%	100,0%
Aysén	Cant.	102	277	7	20	39	7	19	471
	%	21,7%	58,8%	1,5%	4,2%	8,3%	1,5%	4,0%	100,0%
Magallanes	Cant.	391	380	10	52	106	37	71	1047
	%	37,3%	36,3%	1,0%	5,0%	10,1%	3,5%	6,8%	100,0%
Defensoría Regional Metropolitana Norte	Cant.	844	5467	67	477	324	301	614	8094
	%	10,4%	67,5%	,8%	5,9%	4,0%	3,7%	7,6%	100,0%
Defensoría Regional Metropolitana Sur	Cant.	668	5773	54	376	89	129	402	7491
	%	8,9%	77,1%	,7%	5,0%	1,2%	1,7%	5,4%	100,0%
Total	Cant.	9707	28690	606	2549	1500	1251	4018	48321
	%	20,1%	59,4%	1,3%	5,3%	3,1%	2,6%	8,3%	100,0%



**TABLA 52 TÉRMINOS DEL PROCEDIMIENTO  
MONITORIO DESAGREGADOS POR REGIÓN  
DURANTE EL 2DO CUATRIMESTRE DEL AÑO 2010**

	Procedimiento monitorio
	2010
	2do cuatrimestre
	Procedimiento monitorio (multa)
	Cant.
Arica-Parinacota	43
Tarapacá	265
Antofagasta	243
Atacama	23
Coquimbo	42
Valparaíso	147
O'Higgins	66
Del Maule	39
Biobío	276
Araucanía	40
Los Ríos	23
Los Lagos	178
Aysén	5
Magallanes	12
Defensoría Regional Metropolitana Norte	1099
Defensoría Regional Metropolitana Sur	764
Total	3265

TABLA 53 TÉRMINOS DEL PROCEDIMIENTO ACCIÓN PRIVADA DESAGREGADOS POR REGIÓN DURANTE EL 2DO CUATRIMESTRE DEL AÑO 2009

		Términos del procedimiento de acción privada							
		2010							
		2do cuatrimestre							
		Salida alternativa	Condena	Absolución	Sobreseimiento temporal	Sobreseimiento definitivo	Derivación	Otras formas de término	Total
Arica-Parinacota	Cant.	2	0	0	0	0	0	0	2
	%	100,0%	,0%	,0%	,0%	,0%	,0%	,0%	100,0%
Tarapacá	Cant.	3	0	0	0	5	4	0	12
	%	25,0%	,0%	,0%	,0%	41,7%	33,3%	,0%	100,0%
Antofagasta	Cant.	0	0	0	2	2	1	1	6
	%	,0%	,0%	,0%	33,3%	33,3%	16,7%	16,7%	100,0%
Atacama	Cant.	2	0	0	1	2	5	0	10
	%	20,0%	,0%	,0%	10,0%	20,0%	50,0%	,0%	100,0%
Coquimbo	Cant.	2	0	2	2	11	14	2	33
	%	6,1%	,0%	6,1%	6,1%	33,3%	42,4%	6,1%	100,0%
Valparaíso	Cant.	4	0	2	0	1	0	0	7
	%	57,1%	,0%	28,6%	,0%	14,3%	,0%	,0%	100,0%
O'Higgins	Cant.	11	1	2	1	4	3	1	23
	%	47,8%	4,3%	8,7%	4,3%	17,4%	13,0%	4,3%	100,0%
Del Maule	Cant.	12	0	0	0	7	7	0	26
	%	46,2%	,0%	,0%	,0%	26,9%	26,9%	,0%	100,0%
Biobío	Cant.	7	0	0	0	58	7	0	72
	%	9,7%	,0%	,0%	,0%	80,6%	9,7%	,0%	100,0%
Araucanía	Cant.	1	1	0	0	1	1	1	5
	%	20,0%	20,0%	,0%	,0%	20,0%	20,0%	20,0%	100,0%
Los Ríos	Cant.	2	0	0	0	2	2	3	9
	%	22,2%	,0%	,0%	,0%	22,2%	22,2%	33,3%	100,0%
Los Lagos	Cant.	8	1	0	0	6	3	2	20
	%	40,0%	5,0%	,0%	,0%	30,0%	15,0%	10,0%	100,0%
Aysén	Cant.	3	0	0	0	3	1	1	8
	%	37,5%	,0%	,0%	,0%	37,5%	12,5%	12,5%	100,0%
Magallanes	Cant.	0	0	2	1	3	3	0	9
	%	,0%	,0%	22,2%	11,1%	33,3%	33,3%	,0%	100,0%
Defensoría Regional Metropolitana Norte	Cant.	16	1	3	31	113	51	8	223
	%	7,2%	,4%	1,3%	13,9%	50,7%	22,9%	3,6%	100,0%
Defensoría Regional Metropolitana Sur	Cant.	7	0	1	11	9	11	4	43
	%	16,3%	,0%	2,3%	25,6%	20,9%	25,6%	9,3%	100,0%

**ANEXO 54 CONDENAS DECRETADAS POR TIPO DE PROCEDIMIENTO DURANTE EL 2DO CUATRIMESTRE DEL AÑO 2010, DESAGREGADAS POR REGION**

	2010									
	2do cuatrimestre									
	Condena									
	Procedimiento Abreviado		Términos del procedimiento simplificado		Subtotal		Juicio oral		Total	
	Cant.	%	Cant.	%	Cant.	%	Cant.	%	Cant.	%
Arica-Parinacota	236	22,4%	676	64,1%	912	86,5%	142	13,5%	1054	100,0%
Tarapacá	168	14,2%	834	70,3%	1002	84,5%	184	15,5%	1186	100,0%
Antofagasta	212	12,0%	1289	72,9%	1501	84,9%	266	15,1%	1767	100,0%
Atacama	288	28,8%	617	61,7%	905	90,5%	95	9,5%	1000	100,0%
Coquimbo	378	20,3%	1174	63,0%	1552	83,3%	312	16,7%	1864	100,0%
Valparaíso	984	22,8%	2919	67,7%	3903	90,5%	408	9,5%	4311	100,0%
O'Higgins	555	22,8%	1699	69,7%	2254	92,4%	185	7,6%	2439	100,0%
Del Maule	371	18,8%	1314	66,7%	1685	85,6%	284	14,4%	1969	100,0%
Biobío	776	21,6%	2453	68,3%	3229	89,9%	361	10,1%	3590	100,0%
Araucanía	465	22,8%	1443	70,7%	1908	93,5%	133	6,5%	2041	100,0%
Los Ríos	164	15,8%	791	76,4%	955	92,2%	81	7,8%	1036	100,0%
Los Lagos	363	17,7%	1584	77,1%	1947	94,8%	107	5,2%	2054	100,0%
Aysén	47	14,0%	277	82,7%	324	96,7%	11	3,3%	335	100,0%
Magallanes	56	12,1%	380	82,1%	436	94,2%	27	5,8%	463	100,0%
Defensoría Regional Metropolitana Norte	1181	16,7%	5467	77,5%	6648	94,3%	404	5,7%	7052	100,0%
Defensoría Regional Metropolitana Sur	1540	19,6%	5773	73,6%	7313	93,2%	531	6,8%	7844	100,0%
Total	7784	19,5%	28690	71,7%	36474	91,2%	3531	8,8%	40005	100,0%

**TABLA 55 DISTRIBUCIÓN DE DELITOS TERMINADOS EN PROCEDIMIENTO ABREVIADO Y JUICIO ORAL DURANTE EL 2DO CUATRIMESTRE DEL AÑO 2010, DESAGREGADOS POR REGIÓN**

Arica-Parinacota Ordinario Procedimiento Abreviado

	2010							
	2do cuatrimestre							
	Condena		Absolución		Medidas de seguridad		Total	
	Cant.	%	Cant.	%	Cant.	%	Cant.	%
Robos	32	100,0%					32	100,0%
Robos no violentos	21	100,0%					21	100,0%
Hurto	4	100,0%					4	100,0%
Otros Delitos contra la propiedad	2	100,0%					2	100,0%
Lesiones	9	100,0%					9	100,0%
Homicidios	1	100,0%					1	100,0%
Delitos sexuales	10	100,0%					10	100,0%
Delitos Contra la Libertad e intimidad de las personas	4	100,0%					4	100,0%
Faltas	2	100,0%					2	100,0%
Otros Delitos	19	100,0%					19	100,0%
Delitos ley de Transito	3	100,0%					3	100,0%
Delitos Ley de Drogas	117	100,0%					117	100,0%
Delitos Económicos	6	100,0%					6	100,0%
Delitos Funcionarios								
Delitos Leyes Especiales	5	100,0%					5	100,0%
Delitos Contra la Fe Pública								
Cuasidelitos	1	100,0%					1	100,0%
Total	236	100,0%					236	100,0%

**TABLA 56 AGRUPACIÓN GENERAL DE LAS FORMAS DE TÉRMINO DESAGREGADAS POR DELITO DURANTE EL 2DO CUATRIMESTRE DEL AÑO 2010 (PORCENTAJE TOTAL POR FORMA DE TÉRMINO)**

	2010											
	2do cuatrimestre											
	Salida alternativa	Condena	Absolución	Sobreseimien to temporal	Sobreseimien to definitivo	Derivación	Facultativos de la Fiscalía	Procedimien to monitorio (multa)	Otras formas de término	Medidas de seguridad	Delito reformali zado	Total
%	%	%	%	%	%	%	%	%	%	%	%	%
Robos	6,7%	50,9%	5,1%	4,1%	2,0%	13,9%	14,0%	0,1%	0,0%	0,0%	3,3%	100,0%
Robos no violentos	19,2%	55,4%	1,5%	6,0%	2,5%	5,8%	7,9%	0,0%	0,0%	0,0%	1,5%	100,0%
Hurto	39,0%	43,4%	0,4%	5,5%	2,7%	2,0%	6,4%	0,3%	0,0%	0,0%	0,2%	100,0%
Otros Delitos contra la propiedad	41,9%	28,4%	1,3%	5,6%	4,9%	5,5%	11,8%	0,3%	0,0%	0,0%	0,2%	100,0%
Lesiones	51,7%	16,8%	0,9%	3,8%	4,0%	3,8%	17,1%	1,8%	0,0%	0,0%	0,2%	100,0%
Homicidios	3,3%	45,0%	3,5%	2,4%	2,0%	29,2%	8,8%	0,0%	0,0%	0,1%	5,6%	100,0%
Delitos sexuales	7,9%	36,3%	8,2%	4,3%	3,9%	21,1%	16,3%	0,2%	0,0%	0,1%	1,7%	100,0%
Delitos Contra la Libertad e intimidad de las personas	46,9%	15,1%	1,9%	4,7%	5,9%	4,6%	20,5%	0,2%	0,0%	0,0%	0,2%	100,0%
Faltas	30,0%	31,8%	0,5%	1,7%	4,8%	0,8%	9,4%	20,9%	0,0%	0,0%	0,1%	100,0%
Delitos ley de Transito	49,3%	33,5%	0,3%	5,3%	3,4%	6,7%	1,3%	0,2%	0,0%	0,0%	0,1%	100,0%
Delitos Ley de Drogas	9,4%	45,7%	2,3%	3,8%	3,2%	19,8%	8,0%	6,3%	0,0%	0,0%	1,5%	100,0%
Delitos Económicos	32,0%	10,3%	0,9%	10,6%	11,8%	20,0%	13,4%	0,3%	0,4%	0,0%	0,2%	100,0%
Delitos Funcionarios	24,0%	23,1%	5,8%	5,0%	5,0%	23,1%	14,0%	0,0%	0,0%	0,0%	0,0%	100,0%
Delitos Leyes Especiales	45,2%	33,7%	0,7%	4,9%	4,0%	6,8%	4,7%	0,0%	0,0%	0,0%	0,1%	100,0%
Delitos Contra la Fe Pública	27,9%	33,7%	1,3%	7,4%	4,8%	11,2%	9,0%	3,6%	0,0%	0,0%	1,1%	100,0%
Cuasidelitos	49,8%	9,0%	0,6%	4,3%	9,8%	18,4%	7,6%	0,0%	0,0%	0,0%	0,5%	100,0%
Otros Delitos	29,3%	33,0%	2,2%	4,5%	7,6%	9,2%	13,1%	0,7%	0,1%	0,0%	0,3%	100,0%
Total	37,0%	30,7%	1,4%	4,7%	4,5%	7,0%	11,6%	2,5%	0,0%	0,0%	0,6%	100,0%

TABLA 57 AGRUPACIÓN GENERAL DE LAS FORMAS DE TÉRMINO DESAGREGADAS POR DELITO DURANTE EL 2DO CUATRIMESTRE DEL AÑO 2010

	2010											
	2do cuatrimestre											
	Salida alternativa	Condena	Absolución	Sobreseimiento temporal	Sobreseimiento definitivo	Derivación	Facultativos de la Fiscalía	Procedimiento o monitorio (multa)	Otras formas de término	Medidas de seguridad	Delito reformatizado	Total
CANT.	CANT.	CANT.	CANT.	CANT.	CANT.	CANT.	CANT.	CANT.	CANT.	CANT.	CANT.	CANT.
Robos	449	3431	344	274	133	935	943	8	0	1	222	6740
Robos no violentos	1441	4149	114	452	188	436	591	1	0	2	115	7489
Hurto	6158	6842	64	860	428	323	1014	51	0	0	31	15771
Otros Delitos contra la propiedad	4097	2779	128	549	481	535	1155	26	0	0	22	9772
Lesiones	12724	4129	213	933	978	936	4208	435	0	4	59	24619
Homicidios	24	332	26	18	15	215	65	0	0	1	41	737
Delitos sexuales	151	692	157	81	75	402	310	3	0	1	33	1905
Delitos Contra la Libertad e intimidad de las personas	6684	2148	269	674	844	658	2930	28	0	0	27	14262
Faltas	3101	3294	52	179	500	83	972	2165	0	0	6	10352
Delitos ley de Transito	6118	4158	32	654	426	828	164	26	0	0	14	12420
Delitos Ley de Drogas	622	3012	152	254	211	1305	530	416	0	0	96	6598
Delitos Económicos	1362	439	39	453	503	853	572	11	17	0	10	4259
Delitos Funcionarios	29	28	7	6	6	28	17	0	0	0	0	121
Delitos Leyes Especiales	1063	792	16	116	93	159	111	1	0	0	2	2353
Delitos Contra la Fe Pública	170	205	8	45	29	68	55	22	0	0	7	609
Cuasidelitos	923	167	12	79	182	342	141	0	0	0	9	1855
Otros Delitos	2970	3343	220	457	770	932	1330	72	6	2	31	10133
Total	48086	39940	1853	6084	5862	9038	15108	3265	23	11	725	129995



**TABLA 59 PROCEDIMIENTOS DE TÉRMINO DESAGREGADOS POR CUATRIMESTRE (% TOTAL POR DELITO)**

	2008			2009			2010	
	1er cuatrimestre	2do cuatrimestre	3er cuatrimestre	1er cuatrimestre	2do cuatrimestre	3er cuatrimestre	1er cuatrimestre	2do cuatrimestre
	%	%	%	%	%	%	%	%
Términos previos a un juicio en procedimiento ordinario	53,5%	52,8%	52,6%	52,4%	51,0%	50,4%	50,8%	50,0%
Procedimiento Abreviado	7,4%	7,4%	7,5%	6,8%	6,9%	6,9%	6,6%	6,1%
Juicio oral	3,2%	3,0%	3,1%	2,7%	2,7%	3,3%	3,5%	3,7%
Términos del procedimiento simplificado	32,7%	33,7%	33,5%	34,5%	35,4%	35,3%	35,7%	37,3%
Procedimiento monitorio	2,8%	2,7%	3,0%	3,2%	3,6%	3,5%	2,9%	2,5%
Términos del procedimiento de acción privada	,4%	,4%	,4%	,4%	,5%	,5%	,4%	,4%
Total	100,0%	100,0%	100,0%	100,0%	100,0%	100,0%	100,0%	100,0%

## MEDIDAS CAUTELARES

**TABLA 60 MEDIDAS CAUTELARES APLICADAS SEGÚN TIPO Y PERÍODO**

	Medidas Cautelares Decretadas en los últimos 12 meses		Medidas Cautelares decretadas en el 2do cuatrimestre 2010		Medidas Cautelares decretadas en el mes de agosto 2010	
	Cant.	%	Cant.	%	Cant.	%
Prisión preventiva	22431	16,3%	7618	16,0%	1964	15,7%
Medidas del Artículo 155	86048	62,7%	28143	59,0%	6958	55,6%
Otras Medidas Cautelares	28849	21,0%	11976	25,1%	3595	28,7%
Total	137328	100,0%	47737	100,0%	12517	100,0%



**TABLA 61 MEDIDAS CAUTELARES POR IMPUTADO APLICADAS SEGÚN TIPO Y PERÍODO**

	Medidas Cautelares Decretadas en los últimos 12 meses		Medidas Cautelares decretadas en el 2do cuatrimestre 2010		Medidas Cautelares decretadas en el mes de agosto 2010	
	Cant.	%	Cant.	%	Cant.	%
Prisión preventiva	19669	22,1%	6973	21,5%	1823	21,5%
Medidas del Artículo 155	47486	53,3%	16184	49,9%	4000	47,1%
Otras Medidas Cautelares	21891	24,6%	9245	28,5%	2674	31,5%
Total	89046	100,0%	32402	100,0%	8497	100,0%

**TABLA 62 MEDIDAS CAUTELARES POR IMPUTADO SEGÚN TIPO, PERÍODO Y SEXO**

Hombre						
	Medidas Cautelares Decretadas en los últimos 12 meses		Medidas Cautelares decretadas en el 2do cuatrimestre 2010		Medidas Cautelares decretadas en el mes de agosto 2010	
	Cant.	%	Cant.	%	Cant.	%
Prisión preventiva	17.673	22,5%	6.229	21,9%	1.643	22,0%
Medidas del Artículo 155	41.808	53,2%	14.187	49,8%	3.468	46,4%
Otras Medidas Cautelares	19.087	24,3%	8.088	28,4%	2.368	31,7%
Total	78.568	100,0%	28.504	100,0%	7.479	100,0%

**TABLA 63 MEDIDAS CAUTELARES POR IMPUTADA SEGÚN TIPO, PERÍODO Y SEXO**

Mujer						
	Medidas Cautelares Decretadas en los últimos 12 meses		Medidas Cautelares decretadas en el 2do cuatrimestre 2010		Medidas Cautelares decretadas en el mes de agosto 2010	
	Cant.	%	Cant.	%	Cant.	%
Prisión preventiva	1.996	19,0%	744	19,1%	180	17,7%
Medidas del Artículo 155	5.678	54,2%	1.997	51,2%	532	52,3%
Otras Medidas Cautelares	2.804	26,8%	1.157	29,7%	306	30,1%
Total	10.478	100,0%	3.898	100,0%	1.018	100,0%

**TABLA 64-65 MEDIDAS CAUTELARES POR IMPUTADO SEGÚN REGIÓN**

	Medidas Cautelares decretadas en el 2do cuatrimestre 2010					
	Prisión preventiva		Medidas del Artículo 155		Otras Medidas Cautelares	
	Cant.	%	Cant.	%	Cant.	%
Arica-Parinacota	169	24,6%	285	41,5%	232	33,8%
Tarapacá	308	29,4%	347	33,1%	392	37,4%
Antofagasta	395	18,5%	886	41,4%	859	40,1%
Atacama	179	21,7%	356	43,3%	288	35,0%
Coquimbo	185	16,0%	554	48,0%	414	35,9%
Valparaíso	724	22,6%	1951	60,9%	529	16,5%
O'Higgins	384	21,4%	886	49,4%	523	29,2%
Del Maule	323	20,9%	896	57,9%	328	21,2%
Biobío	645	17,1%	1532	40,6%	1593	42,3%
Araucanía	424	18,1%	1631	69,6%	288	12,3%
Los Ríos	102	14,8%	374	54,4%	212	30,8%
Los Lagos	233	20,6%	561	49,6%	337	29,8%
Aysén	29	9,2%	140	44,6%	145	46,2%
Magallanes	48	17,6%	177	65,1%	47	17,3%
Defensoría Regional Metropolitana Norte	1116	22,4%	2409	48,5%	1447	29,1%
Defensoría Regional Metropolitana Sur	1709	26,2%	3199	49,1%	1611	24,7%
Total	6973	21,5%	16184	49,9%	9245	28,5%

**TABLA 66 MEDIDAS CAUTELARES DECRETADAS CUATRIMESTRALMENTE POR IMPUTADO**  
 (Se cuenta 1 sola medida por causa, % sobre el conjunto de imputados con medidas decretadas)

	2008			2009			2010	
	1er cuatrimestre	2do cuatrimestre	3er cuatrimestre	1er cuatrimestre	2do cuatrimestre	3er cuatrimestre	1er cuatrimestre	2do cuatrimestre
	%	%	%	%	%	%	%	%
Prisión preventiva	23,3%	24,1%	23,7%	23,6%	24,2%	23,3%	21,5%	21,5%
Medidas del Artículo 155	59,9%	58,2%	58,3%	58,6%	56,7%	56,4%	54,1%	49,9%
Otras Medidas Cautelares	16,9%	17,7%	18,0%	17,8%	19,1%	20,3%	24,4%	28,5%

**TABLA 67 MEDIDAS CAUTELARES ESPECÍFICAS DECRETADAS SEGÚN PERÍODO(UN IMPUTADO PUEDE TENER MÁS DE UNA MEDIDA)**

		Medidas Cautelares Decretadas en los últimos 12 meses		Medidas Cautelares decretadas en el 2do cuatrimestre 2010		Medidas Cautelares decretadas en el mes de agosto 2010	
		Cant.	%	Cant.	%	Cant.	%
Prisión preventiva	Prisión Preventiva / Internación	21.871	97,5%	7.465	98,0%	1.920	97,8%
	Prisión Preventiva / Internación Provisoria con Salida Diaria	164	0,7%	37	0,5%	11	0,6%
	Prisión Preventiva / Internación Provisoria con incomunicación	396	1,8%	116	1,5%	33	1,7%
	Total	22.431	100,0%	7.618	100,0%	1.964	100,0%
Medidas del Artículo 155	Arresto Domiciliario Total	1.051	1,2%	347	1,2%	79	1,1%
	Sujeción a la Vigilancia	4.423	5,1%	1.431	5,1%	386	5,5%
	Presentarse ante Juez u otra Autoridad	31.002	36,0%	10.589	37,6%	2.795	40,2%
	Arraigo Nacional	15.754	18,3%	5.565	19,8%	1.458	21,0%
	Prohibición Asistir a Reuniones	110	0,1%	40	0,1%	6	0,1%
	Prohibición visitar lugares	2.196	2,6%	710	2,5%	204	2,9%
	Prohibición Comunicarse	378	0,4%	120	0,4%	43	0,6%
	Prohibición de Acercarse a Víctima	22.583	26,2%	6.547	23,3%	1.336	19,2%
	Obligación de salir de la morada	3.592	4,2%	1.061	3,8%	223	3,2%
	Arresto Domiciliario Parcial	2.817	3,3%	973	3,5%	236	3,4%
	Arraigo Regional	1.623	1,9%	565	2,0%	147	2,1%
	Arraigo Local	519	0,6%	195	0,7%	45	0,6%
Total	86.048	100,0%	28.143	100,0%	6.958	100,0%	

**TABLA 67 MEDIDAS CAUTELARES ESPECÍFICAS DECRETADAS SEGÚN PERÍODO(UN IMPUTADO PUEDE TENER MÁS DE UNA MEDIDA)**

		Medidas Cautelares Decretadas en los últimos 12 meses		Medidas Cautelares decretadas en el 2do cuatrimestre 2010		Medidas Cautelares decretadas en el mes de agosto 2010		
		Cant.	%	Cant.	%	Cant.	%	
Otras	Citación	45	0,2%	17	0,1%	4	0,1%	
Medidas Cautelares	Detención por Orden Judicial	20.774	72,0%	7.422	62,0%	1.939	53,9%	
	Detención Prorrogada	533	1,8%	196	1,6%	46	1,3%	
	Medidas Cautelares Reales	34	0,1%	11	0,1%	1	0,0%	
	Retención de Licencia de Conducir	682	2,4%	311	2,6%	84	2,3%	
	Internación Provisional	169	0,6%	53	0,4%	5	0,1%	
	Caución	176	0,6%	65	0,5%	22	0,6%	
	Cautelares Violencia Intrafamiliar	3.687	12,8%	1.161	9,7%	210	5,8%	
	Salir del hogar común - art 9 a) ley VIF	440	1,5%	440	3,7%	210	5,8%	
	Prohibición de acercarse a la víctima - Art 9 b) ley VIF	2.088	7,2%	2.080	17,4%	974	27,1%	
	Prohibición de tener o portar armas de fuego - Art 9 c) ley VIF	139	0,5%	138	1,2%	62	1,7%	
	Someterse a un tratamiento psicológico o de otra índole - Art 9 d)	82	0,3%	82	0,7%	38	1,1%	
	Total	28.849	100,0%	11.976	100,0%	3.595	100,0%	
	Total	Citación	45	0,0%	17	0,0%	4	0,0%
		Detención por Orden Judicial	20.774	15,1%	7.422	15,5%	1.939	15,5%
Detención Prorrogada		533	0,4%	196	0,4%	46	0,4%	
Prisión Preventiva / Internación		21.871	15,9%	7.465	15,6%	1.920	15,3%	
Prisión Preventiva / Internación Provisoria con Salida Diaria		164	0,1%	37	0,1%	11	0,1%	
Prisión Preventiva / Internación Provisoria con incomunicación		396	0,3%	116	0,2%	33	0,3%	
Arresto Domiciliario Total		1.051	0,8%	347	0,7%	79	0,6%	
Sujeción a la Vigilancia		4.423	3,2%	1.431	3,0%	386	3,1%	
Presentarse ante Juez u otra Autoridad		31.002	22,6%	10.589	22,2%	2.795	22,3%	
Arraigo Nacional		15.754	11,5%	5.565	11,7%	1.458	11,6%	
Prohibición Asistir a Reuniones		110	0,1%	40	0,1%	6	0,0%	
Prohibición visitar lugares		2.196	1,6%	710	1,5%	204	1,6%	
Prohibición Comunicarse		378	0,3%	120	0,3%	43	0,3%	
Prohibición de Acercarse a Víctima		22.583	16,4%	6.547	13,7%	1.336	10,7%	
Obligación de salir de la morada		3.592	2,6%	1.061	2,2%	223	1,8%	
Medidas Cautelares Reales		34	0,0%	11	0,0%	1	0,0%	
Retención de Licencia de Conducir		682	0,5%	311	0,7%	84	0,7%	
Arresto Domiciliario Parcial		2.817	2,1%	973	2,0%	236	1,9%	
Arraigo Regional		1.623	1,2%	565	1,2%	147	1,2%	
Arraigo Local		519	0,4%	195	0,4%	45	0,4%	
Internación Provisional	169	0,1%	53	0,1%	5	0,0%		
Caución	176	0,1%	65	0,1%	22	0,2%		

**TABLA 68-69 MEDIDAS CAUTELARES DECRETADAS SEGÚN REGIÓN(UN IMPUTADO PUEDE TENER MÁS DE UNA MEDIDA)**

Medidas Cautelares Decretadas en los últimos 12 meses

	Prisión preventiva		Medidas del Artículo 155		Otras Medidas Cautelares	
	Cant.	%	Cant.	%	Cant.	%
Arica-Parinacota	567	22,7%	1241	49,6%	693	27,7%
Tarapacá	1018	21,2%	2422	50,5%	1359	28,3%
Antofagasta	1280	14,3%	4650	52,1%	3000	33,6%
Atacama	675	15,9%	2513	59,1%	1063	25,0%
Coquimbo	734	15,1%	2781	57,3%	1340	27,6%
Valparaíso	2328	17,2%	9759	72,2%	1429	10,6%
O'Higgins	1115	16,8%	3996	60,1%	1537	23,1%
Del Maule	993	14,5%	5106	74,4%	767	11,2%
Biobío	2246	14,9%	7821	51,9%	5004	33,2%
Araucanía	1443	11,3%	10327	80,9%	999	7,8%
Los Ríos	382	10,5%	2698	74,2%	557	15,3%
Los Lagos	831	15,8%	3440	65,5%	978	18,6%
Aysén	119	8,2%	938	64,6%	394	27,2%
Magallanes	106	9,6%	850	77,1%	147	13,3%
Defensoría Regional Metropolitana Norte	3440	18,8%	10398	56,8%	4470	24,4%
Defensoría Regional Metropolitana Sur	5154	18,8%	17108	62,5%	5112	18,7%
Total	22431	16,3%	86048	62,7%	28849	21,0%

TABLA 70 MEDIDAS CAUTELARES DEL ARTÍCULO 155 SEGÚN REGIÓN(UN IMPUTADO PUEDE TENER MÁS DE UNA MEDIDA)

		2010											
		2do cuatrimestre											
		Medidas del Artículo 155											
		Arresto Domiciliario Total	Sujeción a la Vigilancia	Presentarse ante Juez u otra Autoridad	Arraigo Nacional	Prohibición Asistir a Reuniones	Prohibición visitar lugares	Prohibición Comunicarse	Prohibición de Acercarse a Víctima	Obligación de salir de la morada	Arresto Domiciliario Parcial	Arraigo Regional	Arraigo Local
Arica-Parinacota	CANT.	2	16	188	39	0	6	0	117	15	0	2	41
	%	,5%	3,8%	44,1%	9,2%	,0%	1,4%	,0%	27,5%	3,5%	,0%	,5%	9,6%
Tarapacá	CANT.	6	35	256	103	1	1	0	99	32	18	196	1
	%	,8%	4,7%	34,2%	13,8%	,1%	,1%	,0%	13,2%	4,3%	2,4%	26,2%	,1%
Antofagasta	CANT.	12	90	296	324	2	39	12	450	110	11	37	12
	%	,9%	6,5%	21,2%	23,2%	,1%	2,8%	,9%	32,3%	7,9%	,8%	2,7%	,9%
Atacama	CANT.	2	22	259	162	0	18	2	158	20	34	42	2
	%	,3%	3,1%	35,9%	22,5%	,0%	2,5%	,3%	21,9%	2,8%	4,7%	5,8%	,3%
Coquimbo	CANT.	1	48	381	214	3	25	30	195	31	2	5	4
	%	,1%	5,1%	40,6%	22,8%	,3%	2,7%	3,2%	20,8%	3,3%	,2%	,5%	,4%
Valparaíso	CANT.	68	141	1330	613	6	43	2	692	108	105	3	3
	%	2,2%	4,5%	42,7%	19,7%	,2%	1,4%	,1%	22,2%	3,5%	3,4%	,1%	,1%
O'Higgins	CANT.	16	77	409	152	1	44	4	480	85	46	10	1
	%	1,2%	5,8%	30,9%	11,5%	,1%	3,3%	,3%	36,2%	6,4%	3,5%	,8%	,1%
Del Maule	CANT.	10	61	498	508	5	22	6	375	54	71	5	13
	%	,6%	3,7%	30,6%	31,2%	,3%	1,4%	,4%	23,0%	3,3%	4,4%	,3%	,8%
Biobío	CANT.	14	178	954	365	9	141	10	680	106	47	19	5
	%	,6%	7,0%	37,7%	14,4%	,4%	5,6%	,4%	26,9%	4,2%	1,9%	,8%	,2%
Araucanía	CANT.	75	171	1467	800	4	130	9	766	103	279	15	3
	%	2,0%	4,5%	38,4%	20,9%	,1%	3,4%	,2%	20,0%	2,7%	7,3%	,4%	,1%
Los Ríos	CANT.	23	42	120	206	0	73	7	183	20	75	48	56
	%	2,7%	4,9%	14,1%	24,2%	,0%	8,6%	,8%	21,5%	2,3%	8,8%	5,6%	6,6%
Los Lagos	CANT.	29	52	155	165	1	35	21	376	24	110	43	24
	%	2,8%	5,0%	15,0%	15,9%	,1%	3,4%	2,0%	36,3%	2,3%	10,6%	4,2%	2,3%
Aysén	CANT.	15	1	87	35	0	8	3	86	10	38	60	8
	%	4,3%	,3%	24,8%	10,0%	,0%	2,3%	,9%	24,5%	2,8%	10,8%	17,1%	2,3%
Magallanes	CANT.	0	5	83	4	0	16	0	100	20	1	68	3
	%	,0%	1,7%	27,7%	1,3%	,0%	5,3%	,0%	33,3%	6,7%	,3%	22,7%	1,0%
Defensoría Regional Metropolitana Norte	CANT.	33	255	1701	536	4	43	5	673	112	71	5	14
	%	1,0%	7,4%	49,3%	15,5%	,1%	1,2%	,1%	19,5%	3,2%	2,1%	,1%	,4%
Defensoría Regional Metropolitana Sur	CANT.	41	237	2405	1339	4	66	9	1117	211	65	7	5
	%	,7%	4,3%	43,7%	24,3%	,1%	1,2%	,2%	20,3%	3,8%	1,2%	,1%	,1%
Total	CANT.	347	1431	10589	5565	40	710	120	6547	1061	973	565	195
	%	1,2%	5,1%	37,6%	19,8%	,1%	2,5%	,4%	23,3%	3,8%	3,5%	2,0%	,7%

TABLA 71 OTRAS MEDIDAS CAUTELARES DECRETADAS SEGÚN REGIÓN(UN IMPUTADO PUEDE TENER MÁS DE UNA MEDIDA)

		2010											
		2do cuatrimestre											
		Otras Medidas Cautelares											
		Citación	Detención por Orden Judicial	Detención Prorrogada	Medidas Cautelares Reales	Retención de Licencia de Conducir	Internación Provisional	Cautión	Cautelares Violencia Intrafamiliar	Salir del hogar común - art 9 a) ley VIF	Prohibición de acercarse a la víctima - Art 9 b) ley VIF	Prohibición de tener o portar armas de fuego - Art 9 c) ley VIF	Someterse a un tratamiento psicológico o de otra índole - Art 9 d) Ley VIF
Arica-Parinacota	CANT.	0	226	6	0	11	1	0	6	6	31	0	0
	%	,0%	78,7%	2,1%	,0%	3,8%	,3%	,0%	2,1%	2,1%	10,8%	,0%	,0%
Tarapacá	CANT.	0	457	13	0	1	9	2	0	2	30	1	1
	%	,0%	88,6%	2,5%	,0%	,2%	1,7%	,4%	,0%	,4%	5,8%	,2%	,2%
Antofagasta	CANT.	0	906	4	0	1	5	4	31	13	97	2	2
	%	,0%	85,1%	,4%	,0%	,1%	,5%	,4%	2,9%	1,2%	9,1%	,2%	,2%
Atacama	CANT.	1	296	0	1	0	1	0	9	10	47	1	1
	%	,3%	80,7%	,0%	,3%	,0%	,3%	,0%	2,5%	2,7%	12,8%	,3%	,3%
Coquimbo	CANT.	0	328	10	2	6	2	20	37	20	80	6	2
	%	,0%	63,9%	1,9%	,4%	1,2%	,4%	3,9%	7,2%	3,9%	15,6%	1,2%	,4%
Valparaíso	CANT.	1	159	33	3	16	3	6	120	55	303	17	9
	%	,1%	21,9%	4,6%	,4%	2,2%	,4%	,8%	16,6%	7,6%	41,8%	2,3%	1,2%
O'Higgins	CANT.	5	365	1	0	57	1	11	14	27	141	10	6
	%	,8%	57,2%	,2%	,0%	8,9%	,2%	1,7%	2,2%	4,2%	22,1%	1,6%	,9%
Del Maule	CANT.	0	153	15	0	9	1	4	55	29	165	16	8
	%	,0%	33,6%	3,3%	,0%	2,0%	,2%	,9%	12,1%	6,4%	36,3%	3,5%	1,8%
Biobío	CANT.	2	1469	14	1	7	6	0	152	68	278	12	5
	%	,1%	72,9%	,7%	,0%	,3%	,3%	,0%	7,5%	3,4%	13,8%	,6%	,2%
Araucanía	CANT.	0	37	74	0	100	7	0	89	55	225	13	3
	%	,0%	6,1%	12,3%	,0%	16,6%	1,2%	,0%	14,8%	9,1%	37,3%	2,2%	,5%
Los Ríos	CANT.	1	167	0	0	8	3	14	33	18	68	16	2
	%	,3%	50,6%	,0%	,0%	2,4%	,9%	4,2%	10,0%	5,5%	20,6%	4,8%	,6%
Los Lagos	CANT.	2	237	3	1	7	0	0	23	25	129	6	5
	%	,5%	54,1%	,7%	,2%	1,6%	,0%	,0%	5,3%	5,7%	29,5%	1,4%	1,1%
Aysén	CANT.	0	133	2	0	2	2	0	8	4	23	0	1
	%	,0%	76,0%	1,1%	,0%	1,1%	1,1%	,0%	4,6%	2,3%	13,1%	,0%	,6%
Magallanes	CANT.	0	14	0	1	2	0	0	2	3	35	0	4
	%	,0%	23,0%	,0%	1,6%	3,3%	,0%	,0%	3,3%	4,9%	57,4%	,0%	6,6%
Defensoría Regional Metropolitana Norte	CANT.	1	1148	6	1	8	5	1	222	34	215	10	7
	%	,1%	69,2%	,4%	,1%	,5%	,3%	,1%	13,4%	2,1%	13,0%	,6%	,4%
Defensoría Regional Metropolitana Sur	CANT.	4	1327	15	1	76	7	3	360	71	213	28	26
	%	,2%	62,3%	,7%	,0%	3,6%	,3%	,1%	16,9%	3,3%	10,0%	1,3%	1,2%
Total	CANT.	17	7422	196	11	311	53	65	1161	440	2080	138	82
	%	,1%	62,0%	1,6%	,1%	2,6%	,4%	,5%	9,7%	3,7%	17,4%	1,2%	,7%

# PRISIÓN PREVENTIVA

---



**TABLA 72 IMPUTADOS INGRESADOS DURANTE 2007 - 2010 SEGÚN PASO POR PRISIÓN PREVENTIVA DESAGREGADOS POR REGIÓN(SE CUENTA 1 PRISIÓN POR IMPUTADO)**

		2007						2008					
		1er		2do		3er		1er cuatrimestre		2do cuatrimestre		3er cuatrimestre	
		Cant.	%	Cant.	%	Cant.	%	Cant.	%	Cant.	%	Cant.	%
Arica-Parinacota	Tiene Prision Preventiva Decretada	200	14,5%	189	14,3%	213	13,1%	188	11,6%	208	10,6%	204	10,7%
	No Tiene PP Decretada	1.179	85,5%	1.133	85,7%	1.412	86,9%	1.439	88,4%	1.752	89,4%	1.709	89,3%
Tarapacá	Tiene Prision Preventiva Decretada	278	20,7%	259	20,9%	214	15,2%	320	18,6%	314	18,4%	256	10,6%
	No Tiene PP Decretada	1.062	79,3%	982	79,1%	1.196	84,8%	1.405	81,4%	1.389	81,6%	2.158	89,4%
Antofagasta	Tiene Prision Preventiva Decretada	276	6,6%	230	5,6%	334	8,4%	365	8,9%	349	8,0%	355	8,5%
	No Tiene PP Decretada	3.905	93,4%	3.904	94,4%	3.648	91,6%	3.755	91,1%	4.015	92,0%	3.826	91,5%
Atacama	Tiene Prision Preventiva Decretada	97	5,1%	112	5,4%	137	5,8%	150	6,4%	153	6,8%	144	6,5%
	No Tiene PP Decretada	1.819	94,9%	1.956	94,6%	2.209	94,2%	2.195	93,6%	2.095	93,2%	2.085	93,5%
Coquimbo	Tiene Prision Preventiva Decretada	119	4,2%	123	4,1%	164	4,5%	177	4,2%	144	3,5%	164	3,9%
	No Tiene PP Decretada	2.737	95,8%	2.855	95,9%	3.475	95,5%	4.037	95,8%	3.987	96,5%	4.011	96,1%
Valparaíso	Tiene Prision Preventiva Decretada	510	6,4%	558	6,8%	622	7,9%	669	7,5%	672	7,4%	667	7,0%
	No Tiene PP Decretada	7.460	93,6%	7.618	93,2%	7.244	92,1%	8.299	92,5%	8.358	92,6%	8.811	93,0%
O'Higgins	Tiene Prision Preventiva Decretada	288	5,8%	314	5,9%	336	6,0%	339	5,5%	359	5,8%	353	5,7%
	No Tiene PP Decretada	4.720	94,2%	5.024	94,1%	5.251	94,0%	5.870	94,5%	5.813	94,2%	5.857	94,3%
Del Maule	Tiene Prision Preventiva Decretada	272	5,8%	299	5,6%	375	6,5%	411	7,7%	395	7,1%	359	6,5%
	No Tiene PP Decretada	4.417	94,2%	5.038	94,4%	5.431	93,5%	4.918	92,3%	5.130	92,9%	5.202	93,5%
Biobío	Tiene Prision Preventiva Decretada	388	5,0%	516	5,2%	545	5,4%	481	4,9%	660	5,9%	661	6,0%
	No Tiene PP Decretada	7.395	95,0%	9.458	94,8%	9.582	94,6%	9.416	95,1%	10.453	94,1%	10.328	94,0%
Araucanía	Tiene Prision Preventiva Decretada	492	11,3%	550	12,2%	614	12,2%	580	11,6%	595	10,1%	480	9,0%
	No Tiene PP Decretada	3.850	88,7%	3.953	87,8%	4.419	87,8%	4.405	88,4%	5.308	89,9%	4.841	91,0%
Los Ríos	Tiene Prision Preventiva Decretada	108	8,0%	153	9,7%	132	8,0%	133	6,6%	119	5,9%	119	5,6%
	No Tiene PP Decretada	1.242	92,0%	1.421	90,3%	1.517	92,0%	1.868	93,4%	1.889	94,1%	2.015	94,4%
Los Lagos	Tiene Prision Preventiva Decretada	224	7,1%	230	6,4%	196	4,6%	240	4,2%	253	4,4%	279	4,8%
	No Tiene PP Decretada	2.951	92,9%	3.365	93,6%	4.091	95,4%	5.430	95,8%	5.552	95,6%	5.481	95,2%
Aysén	Tiene Prision Preventiva Decretada	69	9,6%	63	8,0%	61	8,0%	75	8,9%	63	6,6%	56	5,3%
	No Tiene PP Decretada	650	90,4%	721	92,0%	705	92,0%	769	91,1%	892	93,4%	992	94,7%
Magallanes	Tiene Prision Preventiva Decretada	13	1,5%	30	2,7%	20	1,9%	18	1,9%	31	2,1%	14	1,0%
	No Tiene PP Decretada	830	98,5%	1.066	97,3%	1.032	98,1%	911	98,1%	1.426	97,9%	1.375	99,0%
Defensoría Regional Metropolitana Norte	Tiene Prision Preventiva Decretada	631	4,6%	798	5,0%	1.066	6,4%	1.029	5,8%	1.077	5,2%	986	5,2%
	No Tiene PP Decretada	13.170	95,4%	15.209	95,0%	15.673	93,6%	16.591	94,2%	19.736	94,8%	18.147	94,8%
Defensoría Regional Metropolitana Sur	Tiene Prision Preventiva Decretada	878	6,2%	1.254	7,4%	1.317	7,1%	1.225	7,1%	1.482	7,4%	1.348	6,5%
	No Tiene PP Decretada	13.245	93,8%	15.721	92,6%	17.177	92,9%	16.001	92,9%	18.447	92,6%	19.456	93,5%
Total	Tiene Prision Preventiva Decretada	4.843	6,4%	5.678	6,7%	6.346	7,0%	6.400	6,8%	6.874	6,7%	6.445	6,3%
	No Tiene PP Decretada	70.632	93,6%	79.424	93,3%	84.062	93,0%	87.309	93,2%	96.242	93,3%	96.294	93,7%

**TABLA 72 IMPUTADOS INGRESADOS DURANTE 2007 - 2010 SEGÚN PASO POR PRISIÓN PREVENTIVA DESAGREGADOS POR REGIÓN (SE CUENTA 1 PRISIÓN POR IMPUTADO)**

		2009						2010			
		1er cuatrimestre		2do cuatrimestre		3er cuatrimestre		1er cuatrimestre		2do	
		Cant.	%	Cant.	%	Cant.	%	Cant.	%	Cant.	%
Arica-Parinacota	Tiene Prision Preventiva Decretada	224	13,4%	194	12,3%	166	9,6%	174	8,4%	158	8,4%
	No Tiene PP Decretada	1.453	86,6%	1.386	87,7%	1.572	90,4%	1.896	91,6%	1.712	91,6%
Tarapacá	Tiene Prision Preventiva Decretada	362	13,1%	340	14,9%	288	12,9%	326	12,1%	281	10,5%
	No Tiene PP Decretada	2.395	86,9%	1.937	85,1%	1.941	87,1%	2.371	87,9%	2.389	89,5%
Antofagasta	Tiene Prision Preventiva Decretada	364	9,1%	389	9,3%	381	8,1%	333	7,2%	360	7,7%
	No Tiene PP Decretada	3.622	90,9%	3.794	90,7%	4.328	91,9%	4.313	92,8%	4.321	92,3%
Atacama	Tiene Prision Preventiva Decretada	163	6,8%	198	7,6%	232	9,4%	205	9,1%	152	7,8%
	No Tiene PP Decretada	2.241	93,2%	2.399	92,4%	2.242	90,6%	2.040	90,9%	1.793	92,2%
Coquimbo	Tiene Prision Preventiva Decretada	188	3,7%	214	4,7%	209	4,8%	172	4,0%	169	4,5%
	No Tiene PP Decretada	4.903	96,3%	4.350	95,3%	4.172	95,2%	4.075	96,0%	3.567	95,5%
Valparaíso	Tiene Prision Preventiva Decretada	668	6,8%	692	6,6%	702	6,8%	683	6,7%	645	6,0%
	No Tiene PP Decretada	9.195	93,2%	9.752	93,4%	9.575	93,2%	9.446	93,3%	10.122	94,0%
O'Higgins	Tiene Prision Preventiva Decretada	353	5,5%	297	4,4%	324	4,8%	287	4,3%	365	5,2%
	No Tiene PP Decretada	6.015	94,5%	6.450	95,6%	6.375	95,2%	6.313	95,7%	6.639	94,8%
Del Maule	Tiene Prision Preventiva Decretada	392	7,1%	421	7,1%	333	5,5%	209	4,8%	320	5,7%
	No Tiene PP Decretada	5.153	92,9%	5.520	92,9%	5.766	94,5%	4.138	95,2%	5.294	94,3%
Biobío	Tiene Prision Preventiva Decretada	676	6,2%	684	5,9%	686	6,2%	699	7,8%	589	5,2%
	No Tiene PP Decretada	10.305	93,8%	10.948	94,1%	10.467	93,8%	8.262	92,2%	10.645	94,8%
Araucanía	Tiene Prision Preventiva Decretada	534	10,0%	501	9,7%	419	8,4%	415	8,3%	475	8,5%
	No Tiene PP Decretada	4.832	90,0%	4.650	90,3%	4.585	91,6%	4.574	91,7%	5.085	91,5%
Los Ríos	Tiene Prision Preventiva Decretada	138	6,7%	144	6,1%	104	4,5%	99	3,4%	125	4,8%
	No Tiene PP Decretada	1.931	93,3%	2.230	93,9%	2.220	95,5%	2.836	96,6%	2.486	95,2%
Los Lagos	Tiene Prision Preventiva Decretada	261	4,7%	243	4,1%	250	4,3%	212	3,8%	226	3,5%
	No Tiene PP Decretada	5.276	95,3%	5.626	95,9%	5.623	95,7%	5.312	96,2%	6.186	96,5%
Aysén	Tiene Prision Preventiva Decretada	33	4,1%	40	4,5%	38	4,0%	31	3,7%	31	3,3%
	No Tiene PP Decretada	767	95,9%	850	95,5%	901	96,0%	800	96,3%	920	96,7%
Magallanes	Tiene Prision Preventiva Decretada	15	1,5%	29	2,3%	18	1,5%	22	2,1%	42	3,3%
	No Tiene PP Decretada	1.012	98,5%	1.239	97,7%	1.174	98,5%	1.045	97,9%	1.227	96,7%
Defensoría Regional Metropolitana Norte	Tiene Prision Preventiva Decretada	1.038	4,9%	1.078	4,8%	1.011	4,5%	920	4,7%	1.029	4,9%
	No Tiene PP Decretada	19.969	95,1%	21.601	95,2%	21.642	95,5%	18.528	95,3%	20.106	95,1%
Defensoría Regional Metropolitana Sur	Tiene Prision Preventiva Decretada	1.297	6,5%	1.369	6,5%	1.503	6,7%	1.422	7,4%	1.590	6,8%
	No Tiene PP Decretada	18.650	93,5%	19.704	93,5%	20.885	93,3%	17.759	92,6%	21.701	93,2%
Total	Tiene Prision Preventiva Decretada	6.706	6,4%	6.833	6,3%	6.664	6,1%	6.209	6,2%	6.557	5,9%
	No Tiene PP Decretada	97.719	93,6%	102.436	93,7%	103.468	93,9%	93.708	93,8%	104.193	94,1%

**TABLA 73 IMPUTADOS INGRESADOS EN LOS ÚLTIMOS 12 MESES SEGÚN PASO POR PRISIÓN PREVENTIVA DESAGREGADOS POR REGIÓN(SE CUENTA 1 PRISIÓN POR IMPUTADO)**

	Imputados ingresados en los últimos 12 meses					
	Tiene Prision Preventiva Decretada		No Tiene PP Decretada		Total	
	Cant.	%	Cant.	%	Cant.	%
Arica-Parinacota	498	8,8%	5180	91,2%	5678	100,0%
Tarapacá	895	11,8%	6701	88,2%	7596	100,0%
Antofagasta	1074	7,7%	12962	92,3%	14036	100,0%
Atacama	589	8,8%	6075	91,2%	6664	100,0%
Coquimbo	550	4,4%	11814	95,6%	12364	100,0%
Valparaíso	2030	6,5%	29143	93,5%	31173	100,0%
O'Higgins	976	4,8%	19327	95,2%	20303	100,0%
Del Maule	862	5,4%	15198	94,6%	16060	100,0%
Biobío	1974	6,3%	29374	93,7%	31348	100,0%
Araucanía	1309	8,4%	14244	91,6%	15553	100,0%
Los Ríos	328	4,2%	7542	95,8%	7870	100,0%
Los Lagos	688	3,9%	17121	96,1%	17809	100,0%
Aysén	100	3,7%	2621	96,3%	2721	100,0%
Magallanes	82	2,3%	3446	97,7%	3528	100,0%
Defensoría Regional Metropolitana Norte	2960	4,7%	60276	95,3%	63236	100,0%
Defensoría Regional Metropolitana Sur	4515	7,0%	60345	93,0%	64860	100,0%
Total	19430	6,1%	301369	93,9%	320799	100,0%

**TABLA 74 IMPUTADOS INGRESADOS EN EL 2do CUATRIMESTRE 2010 SEGÚN PASO POR PRISIÓN PREVENTIVA DESAGREGADOS POR REGIÓN(SE CUENTA 1 PRISIÓN POR IMPUTADO)**

	Imputados ingresados en el segundo cuatrimestre 2010					
	Tiene Prision Preventiva Decretada		No Tiene PP Decretada		Total	
	Cant.	%	Cant.	%	Cant.	%
Arica-Parinacota	158	8,4%	1712	91,6%	1870	100,0%
Tarapacá	281	10,5%	2389	89,5%	2670	100,0%
Antofagasta	360	7,7%	4321	92,3%	4681	100,0%
Atacama	152	7,8%	1793	92,2%	1945	100,0%
Coquimbo	169	4,5%	3567	95,5%	3736	100,0%
Valparaíso	645	6,0%	10122	94,0%	10767	100,0%
O'Higgins	365	5,2%	6639	94,8%	7004	100,0%
Del Maule	320	5,7%	5294	94,3%	5614	100,0%
Biobío	589	5,2%	10645	94,8%	11234	100,0%
Araucanía	475	8,5%	5085	91,5%	5560	100,0%
Los Ríos	125	4,8%	2486	95,2%	2611	100,0%
Los Lagos	226	3,5%	6186	96,5%	6412	100,0%
Aysén	31	3,3%	920	96,7%	951	100,0%
Magallanes	42	3,3%	1227	96,7%	1269	100,0%
Defensoría Regional Metropolitana Norte	1029	4,9%	20106	95,1%	21135	100,0%
Defensoría Regional Metropolitana Sur	1590	6,8%	21701	93,2%	23291	100,0%
Total	6557	5,9%	104193	94,1%	110750	100,0%

**TABLA 75 DISTRIBUCIÓN DE IMPUTADOS CON SU CAUSA TERMINADA CON Y SIN PRISIÓN PREVENTIVA EN LOS ÚLTIMOS DOCE MESES SEGÚN REGIÓN**  
**(Se cuenta 1 imputado por cada causa terminada sin considerar la cantidad de delitos que se le imputen)**

	Terminados en los últimos 12 meses					
	Tiene Prision Preventiva Decretada		No Tiene PP Decretada		Total	
	Cant.	%	Cant.	%	Cant.	%
Arica-Parinacota	963	11,9%	7136	88,1%	8099	100,0%
Tarapacá	1331	15,1%	7510	84,9%	8841	100,0%
Antofagasta	1518	9,2%	14929	90,8%	16447	100,0%
Atacama	856	9,9%	7760	90,1%	8616	100,0%
Coquimbo	1205	6,3%	17922	93,7%	19127	100,0%
Valparaíso	3115	8,8%	32278	91,2%	35393	100,0%
O'Higgins	1607	6,5%	23040	93,5%	24647	100,0%
Del Maule	1640	8,7%	17132	91,3%	18772	100,0%
Biobío	2999	7,9%	35073	92,1%	38072	100,0%
Araucanía	2135	11,0%	17318	89,0%	19453	100,0%
Los Ríos	563	6,5%	8155	93,5%	8718	100,0%
Los Lagos	1181	5,6%	19958	94,4%	21139	100,0%
Aysén	200	4,3%	4484	95,7%	4684	100,0%
Magallanes	134	2,3%	5590	97,7%	5724	100,0%
Defensoría Regional Metropolitana Norte	4050	5,8%	66038	94,2%	70088	100,0%
Defensoría Regional Metropolitana Sur	6340	8,8%	65550	91,2%	71890	100,0%
Total	29837	7,9%	349873	92,1%	379710	100,0%

**TABLA 76 DISTRIBUCIÓN DE IMPUTADOS CON SU CAUSA TERMINADA CON Y SIN PRISIÓN PREVENTIVA EN EL 2do CUATRIMESTRE 2010 SEGÚN REGIÓN**  
**(Se cuenta 1 imputado por cada causa terminada sin considerar la cantidad de delitos que se le imputen)**

	Terminados en el 2° cuatrimestre 2010					
	Tiene Prision Preventiva Decretada		No Tiene PP Decretada		Total	
	Cant	%	Cant	%	Cant	%
Arica-Parinacota	354	11,6%	2690	88,4%	3044	100,0%
Tarapacá	500	15,2%	2785	84,8%	3285	100,0%
Antofagasta	478	8,7%	5012	91,3%	5490	100,0%
Atacama	301	10,2%	2649	89,8%	2950	100,0%
Coquimbo	314	4,9%	6155	95,1%	6469	100,0%
Valparaíso	993	8,1%	11311	91,9%	12304	100,0%
O'Higgins	642	7,4%	7977	92,6%	8619	100,0%
Del Maule	530	8,2%	5959	91,8%	6489	100,0%
Biobío	1019	7,7%	12256	92,3%	13275	100,0%
Araucanía	693	9,8%	6367	90,2%	7060	100,0%
Los Ríos	173	5,3%	3075	94,7%	3248	100,0%
Los Lagos	355	5,2%	6435	94,8%	6790	100,0%
Aysén	38	2,4%	1560	97,6%	1598	100,0%
Magallanes	39	2,0%	1953	98,0%	1992	100,0%
Defensoría Regional Metropolitana Norte	1246	5,4%	21823	94,6%	23069	100,0%
Defensoría Regional Metropolitana Sur	2175	8,9%	22314	91,1%	24489	100,0%
Total	9850	7,6%	120321	92,4%	130171	100,0%

**TABLA 77 PRISIÓN PREVENTIVA SEGÚN PROCEDIMIENTO DE TÉRMINO DE LA CAUSA EN LOS ÚLTIMOS DOCE MESES SEGÚN REGIÓN**  
**(Se cuenta 1 imputado por cada causa terminada sin considerar la cantidad de delitos que se le imputen)**

	Terminados en los últimos 12 meses													
	Términos previos a un juicio en procedimiento ordinario		Procedimiento Abreviado		Juicio oral		Términos del procedimiento simplificado		Procedimiento monitorio		Términos del procedimiento de acción privada		Total	
	Tiene Prisión Preventiva Decretada	No Tiene PP Decretada	Tiene Prisión Preventiva Decretada	No Tiene PP Decretada	Tiene Prisión Preventiva Decretada	No Tiene PP Decretada	Tiene Prisión Preventiva Decretada	No Tiene PP Decretada	Tiene Prisión Preventiva Decretada	No Tiene PP Decretada	Tiene Prisión Preventiva Decretada	No Tiene PP Decretada	Tiene Prisión Preventiva Decretada	No Tiene PP Decretada
	Cant.	Cant.	Cant.	Cant.	Cant.	Cant.	Cant.	Cant.	Cant.	Cant.	Cant.	Cant.	Cant.	Cant.
Arica-Parinacota	187	4092	244	463	412	143	66	2229	2	135	0	17	911	7079
Tarapacá	415	3768	328	266	385	58	143	2763	7	584	0	42	1278	7481
Antofagasta	415	8386	283	442	603	373	170	4967	3	655	0	22	1474	14845
Atacama	208	2992	310	473	211	139	113	3979	0	128	0	20	842	7731
Coquimbo	416	5513	218	1055	467	837	95	10274	0	74	0	101	1196	17854
Valparaíso	943	16958	1017	2165	854	945	259	11570	0	478	0	35	3073	32151
O'Higgins	511	14017	533	1041	289	260	241	7295	2	254	0	84	1576	22951
Del Maule	499	7739	402	895	463	371	201	7828	6	115	0	92	1571	17040
Biobío	1066	15946	881	1474	724	668	192	15913	9	726	1	193	2873	34920
Araucanía	828	7491	609	794	387	124	235	8642	0	188	0	17	2059	17256
Los Ríos	141	4503	160	372	174	146	52	2954	2	100	0	18	529	8093
Los Lagos	252	10209	441	734	274	172	114	7870	2	656	0	96	1083	19737
Aysén	46	2896	61	129	51	53	39	1349	0	38	0	18	197	4483
Magallanes	33	2470	43	162	49	56	8	2845	0	24	0	27	133	5584
Defensoría Regional Metropolitana Norte	1774	34353	1090	2979	697	769	418	22906	2	4137	0	733	3981	65877
Defensoría Regional Metropolitana Sur	3029	38211	1414	3079	1207	863	543	20111	15	3000	0	103	6208	65367
Total	10763	179544	8034	16523	7247	5977	2889	133495	50	11292	1	1618	28984	348449

**TABLA 78 PRISIÓN PREVENTIVA SEGÚN PROCEDIMIENTO DE TÉRMINO DE LA CAUSA EN EL ÚLTIMO CUATRIMESTRE SEGÚN REGIÓN**  
**(Se cuenta 1 imputado por cada causa terminada sin considerar la cantidad de delitos que se le imputen)**

	Terminados en el 2º cuatrimestre 2010													
	Términos previos a un juicio en procedimiento ordinario		Procedimiento Abreviado		Juicio oral		Términos del procedimiento simplificado		Procedimiento monitorio		Términos del procedimiento de acción privada		Total	
	Tiene Prisión Preventiva Decretada	No Tiene PP Decretada	Tiene Prisión Preventiva Decretada	No Tiene PP Decretada	Tiene Prisión Preventiva Decretada	No Tiene PP Decretada	Tiene Prisión Preventiva Decretada	No Tiene PP Decretada	Tiene Prisión Preventiva Decretada	No Tiene PP Decretada	Tiene Prisión Preventiva Decretada	No Tiene PP Decretada	Tiene Prisión Preventiva Decretada	No Tiene PP Decretada
	Cant.	Cant.	Cant.	Cant.	Cant.	Cant.	Cant.	Cant.	Cant.	Cant.	Cant.	Cant.	Cant.	Cant.
Arica-Parinacota	91	1570	86	150	128	57	30	848	0	43	0	2	335	2670
Tarapacá	147	1436	86	82	186	36	54	946	4	261	0	12	477	2773
Antofagasta	114	2712	80	133	213	146	66	1744	0	243	0	6	473	4984
Atacama	79	1046	103	186	70	42	46	1332	0	23	0	10	298	2639
Coquimbo	94	1738	60	320	119	392	36	3596	0	42	0	33	309	6121
Valparaíso	297	5719	330	666	262	349	93	4358	0	147	0	7	982	11246
O'Higgins	175	4879	227	330	134	94	93	2569	2	64	0	23	631	7959
Del Maule	172	2821	99	275	174	204	59	2574	0	39	0	26	504	5939
Biobío	368	5473	279	499	248	252	87	5648	2	274	1	71	985	12217
Araucanía	275	2768	194	273	123	33	85	3224	0	40	0	5	677	6343
Los Ríos	45	1669	45	123	60	42	17	1192	2	21	0	9	169	3056
Los Lagos	77	3410	141	223	67	53	47	2474	0	178	0	20	332	6358
Aysén	5	1039	15	33	8	14	10	461	0	5	0	8	38	1560
Magallanes	8	826	10	46	19	15	2	1045	0	12	0	9	39	1953
Defensoría Regional Metropolitana Norte	570	11301	303	886	238	285	117	7977	2	1097	0	223	1230	21769
Defensoría Regional Metropolitana Sur	1040	12821	508	1045	402	265	170	7321	4	760	0	43	2124	22255
Total	3557	61228	2566	5270	2451	2279	1012	47309	16	3249	1	507	9603	119842



**TABLA 79 PROGRESIÓN DE LA PRISIÓN PREVENTIVA EN CAUSAS TERMINADAS POR JUICIO ORAL Y PROCEDIMIENTO ABREVIADO EN LOS ÚLTIMOS DOCE MESES**  
**(Se cuenta 1 imputado por cada causa terminada sin considerar la cantidad de delitos que se le imputen)**

Arica-Parinacota

			Terminados en los últimos 12 meses											
			2009				2010							
			septiembre	octubre	noviembre	diciembre	enero	febrero	marzo	abril	mayo	junio	julio	agosto
Procedimiento Abreviado	Tiene Prision Preventiva %		51,9%	29,5%	34,1%	46,3%	32,8%	24,4%	24,5%	31,6%	27,1%	31,4%	46,8%	41,5%
	Decretada Cant.		27	13	14	25	19	10	25	25	19	16	29	22
	No Tiene PP Decretada %		48,1%	70,5%	65,9%	53,7%	67,2%	75,6%	75,5%	68,4%	72,9%	68,6%	53,2%	58,5%
	Cant.		25	31	27	29	39	31	77	54	51	35	33	31
Juicio oral	Tiene Prision Preventiva %		75,0%	71,7%	82,2%	82,1%	83,3%	81,4%	69,8%	69,6%	74,1%	64,2%	65,4%	80,0%
	Decretada Cant.		18	38	37	32	20	70	37	32	43	52	17	16
	No Tiene PP Decretada %		25,0%	28,3%	17,8%	17,9%	16,7%	18,6%	30,2%	30,4%	25,9%	35,8%	34,6%	20,0%
	Cant.		6	15	8	7	4	16	16	14	15	29	9	4

TABLA 80 IMPUTADOS ABSUELTOS SIN CONDENA SEGÚN REGIÓN Y PERÍODO

	2007						2008					
	1er cuatrimestre		2do cuatrimestre		3er cuatrimestre		1er cuatrimestre		2do cuatrimestre		3er cuatrimestre	
	Imputado con absolución y sin condena		Imputado con absolución y sin condena		Imputado con absolución y sin condena		Imputado con absolución y sin condena		Imputado con absolución y sin condena		Imputado con absolución y sin condena	
	Cant.	%	Cant.	%	Cant.	%	Cant.	%	Cant.	%	Cant.	%
Arica-Parinacota	14	2,7%	11	1,8%	17	2,7%	15	2,4%	20	2,9%	15	2,1%
Tarapacá	12	2,3%	19	3,1%	5	0,8%	4	0,6%	12	1,8%	6	0,8%
Antofagasta	28	5,3%	50	8,0%	36	5,8%	60	9,5%	54	8,0%	50	6,9%
Atacama	12	2,3%	26	4,2%	9	1,5%	9	1,4%	21	3,1%	8	1,1%
Coquimbo	24	4,6%	20	3,2%	40	6,5%	43	6,8%	36	5,3%	54	7,5%
Valparaíso	109	20,8%	98	15,8%	121	19,5%	104	16,4%	104	15,3%	141	19,5%
O'Higgins	25	4,8%	37	5,9%	29	4,7%	34	5,4%	38	5,6%	20	2,8%
Del Maule	26	5,0%	17	2,7%	29	4,7%	33	5,2%	35	5,2%	29	4,0%
Biobío	70	13,4%	78	12,5%	61	9,8%	93	14,7%	74	10,9%	76	10,5%
Araucanía	20	3,8%	28	4,5%	29	4,7%	23	3,6%	23	3,4%	37	5,1%
Los Ríos	5	1,0%	5	0,8%	4	0,6%	11	1,7%	6	0,9%	17	2,3%
Los Lagos	11	2,1%	30	4,8%	32	5,2%	19	3,0%	33	4,9%	39	5,4%
Aysén	10	1,9%	11	1,8%	18	2,9%	12	1,9%	13	1,9%	15	2,1%
Magallanes	16	3,1%	7	1,1%	17	2,7%	3	0,5%	17	2,5%	6	0,8%
Defensoría Regional Metropolitana Norte	83	15,8%	103	16,6%	85	13,7%	96	15,1%	113	16,6%	109	15,1%
Defensoría Regional Metropolitana Sur	59	11,3%	82	13,2%	88	14,2%	75	11,8%	80	11,8%	102	14,1%
Total	524	100,0%	622	100,0%	620	100,0%	634	100,0%	679	100,0%	724	100,0%

TABLA 80 IMPUTADOS ABSUELTOS SIN CONDENA SEGÚN REGIÓN Y PERÍODO

	2009						2010			
	1er cuatrimestre		2do cuatrimestre		3er cuatrimestre		1er cuatrimestre		2do cuatrimestre	
	Imputado con absolución y sin condena		Imputado con absolución y sin condena		Imputado con absolución y sin condena		Imputado con absolución y sin condena		Imputado con absolución y sin condena	
	Cant.	%	Cant.	%	Cant.	%	Cant.	%	Cant.	%
Arica-Parinacota	12	1,7%	11	1,3%	28	3,0%	24	2,7%	32	2,7%
Tarapacá	6	0,9%	12	1,4%	12	1,3%	8	0,9%	31	2,6%
Antofagasta	54	7,8%	42	5,0%	58	6,3%	80	9,2%	94	8,0%
Atacama	13	1,9%	18	2,2%	19	2,1%	11	1,3%	13	1,1%
Coquimbo	59	8,6%	76	9,1%	81	8,8%	152	17,4%	154	13,2%
Valparaíso	157	22,8%	149	17,8%	197	21,3%	200	22,9%	253	21,6%
O'Higgins	22	3,2%	26	3,1%	21	2,3%	17	1,9%	44	3,8%
Del Maule	37	5,4%	36	4,3%	36	3,9%	25	2,9%	76	6,5%
Biobío	63	9,2%	133	15,9%	112	12,1%	85	9,7%	130	11,1%
Araucanía	38	5,5%	31	3,7%	29	3,1%	33	3,8%	34	2,9%
Los Ríos	6	0,9%	13	1,6%	30	3,2%	18	2,1%	16	1,4%
Los Lagos	23	3,3%	44	5,3%	30	3,2%	24	2,7%	16	1,4%
Aysén	6	0,9%	4	0,5%	7	0,8%	7	0,8%	6	0,5%
Magallanes	8	1,2%	9	1,1%	13	1,4%	8	0,9%	9	0,8%
Defensoría Regional Metropolitana Norte	118	17,2%	111	13,3%	129	14,0%	91	10,4%	141	12,1%
Defensoría Regional Metropolitana Sur	66	9,6%	121	14,5%	122	13,2%	90	10,3%	121	10,3%
Total	688	100,0%	836	100,0%	924	100,0%	873	100,0%	1.170	100,0%

TABLA 81 IMPUTADOS JÓVENES MENORES DE 18 AÑOS ABSUELTOS SIN CONDENA SEGÚN REGIÓN Y PERÍODO

	2007						2008						2009						2010			
	1er cuatrimestre		2do cuatrimestre		3er cuatrimestre		1er cuatrimestre		2do cuatrimestre		3er cuatrimestre		1er cuatrimestre		2do cuatrimestre		3er cuatrimestre		1er cuatrimestre		2do cuatrimestre	
	Cant.	%	Cant.	%	Cant.	%	Cant.	%	Cant.	%	Cant.	%	Cant.	%	Cant.	%	Cant.	%	Cant.	%	Cant.	%
Arica-Parinacota	1	100,0%	2	100,0%	1	100,0%	2	100,0%	5	100,0%	0	0,0%	0	0,0%	0	0,0%	3	100,0%	0	0,0%	0	0,0%
Tarapacá	0	0,0%	2	100,0%	0	0,0%	0	0,0%	0	0,0%	0	0,0%	0	0,0%	0	0,0%	1	100,0%	1	100,0%	3	100,0%
Antofagasta	2	100,0%	5	100,0%	2	100,0%	4	100,0%	2	100,0%	3	100,0%	4	100,0%	6	100,0%	4	100,0%	9	100,0%	12	100,0%
Atacama	0	0,0%	0	0,0%	0	0,0%	0	0,0%	1	100,0%	2	100,0%	2	100,0%	3	100,0%	7	100,0%	2	100,0%	3	100,0%
Coquimbo	0	0,0%	2	100,0%	5	100,0%	2	100,0%	6	100,0%	15	100,0%	8	100,0%	8	100,0%	15	100,0%	19	100,0%	8	100,0%
Valparaíso	9	100,0%	6	100,0%	11	100,0%	9	100,0%	10	100,0%	10	100,0%	12	100,0%	9	100,0%	18	100,0%	22	100,0%	26	100,0%
O'Higgins	0	0,0%	0	0,0%	1	100,0%	2	100,0%	3	100,0%	0	0,0%	1	100,0%	1	100,0%	2	100,0%	0	0,0%	1	100,0%
Del Maule	3	100,0%	1	100,0%	6	100,0%	4	100,0%	9	100,0%	4	100,0%	6	100,0%	6	100,0%	1	100,0%	2	100,0%	3	100,0%
Biobío	7	100,0%	7	100,0%	7	100,0%	10	100,0%	9	100,0%	6	100,0%	3	100,0%	18	100,0%	16	100,0%	11	100,0%	19	100,0%
Araucanía	1	100,0%	1	100,0%	2	100,0%	1	100,0%	0	0,0%	6	100,0%	4	100,0%	4	100,0%	1	100,0%	0	0,0%	0	0,0%
Los Ríos	1	100,0%	1	100,0%	1	100,0%	2	100,0%	0	0,0%	4	100,0%	1	100,0%	2	100,0%	6	100,0%	3	100,0%	1	100,0%
Los Lagos	0	0,0%	2	100,0%	4	100,0%	2	100,0%	2	100,0%	5	100,0%	3	100,0%	4	100,0%	1	100,0%	3	100,0%	0	0,0%
Aysén	0	0,0%	1	100,0%	0	0,0%	2	100,0%	1	100,0%	0	0,0%	0	0,0%	0	0,0%	0	0,0%	0	0,0%	1	100,0%
Magallanes	1	100,0%	0	0,0%	0	0,0%	0	0,0%	0	0,0%	0	0,0%	0	0,0%	1	100,0%	1	100,0%	0	0,0%	0	0,0%
Defensoría Regional Metropolitana Norte	7	100,0%	8	100,0%	3	100,0%	8	100,0%	10	100,0%	18	100,0%	17	100,0%	17	100,0%	28	100,0%	9	100,0%	22	100,0%
Defensoría Regional Metropolitana Sur	5	100,0%	8	100,0%	5	100,0%	4	100,0%	5	100,0%	18	100,0%	7	100,0%	19	100,0%	18	100,0%	16	100,0%	19	100,0%
Total	37	100,0%	46	100,0%	48	100,0%	52	100,0%	63	100,0%	91	100,0%	68	100,0%	98	100,0%	122	100,0%	97	100,0%	118	100,0%

**TABLA 82 IMPUTADOS ABSUELTOS SIN CONDENA Y PASO POR PRISION PREVENTIVA, SEGÚN REGIÓN Y PERÍODO, POR GRUPO DE EDAD**

		2008											
		1er cuatrimestre				2do cuatrimestre				3er cuatrimestre			
		Imputado con absolucion y sin condena				Imputado con absolucion y sin condena				Imputado con absolucion y sin condena			
		Tiene Prision		No tiene Prisión		Tiene Prision		No tiene Prisión		Tiene Prision		No tiene Prisión	
		Cant.	%	Cant.	%	Cant.	%	Cant.	%	Cant.	%	Cant.	%
Jóvenes	Arica-Parinacota	0	0,0%	2	100,0%	1	20,0%	4	80,0%	0	0,0%	0	0,0%
	Tarapacá	0	0,0%	0	0,0%	0	0,0%	0	0,0%	0	0,0%	0	0,0%
	Antofagasta	1	25,0%	3	75,0%	1	50,0%	1	50,0%	0	0,0%	3	100,0%
	Atacama	0	0,0%	0	0,0%	0	0,0%	1	100,0%	1	50,0%	1	50,0%
	Coquimbo	1	50,0%	1	50,0%	3	50,0%	3	50,0%	2	13,3%	13	86,7%
	Valparaíso	0	0,0%	9	100,0%	1	10,0%	9	90,0%	0	0,0%	10	100,0%
	O'Higgins	0	0,0%	2	100,0%	1	33,3%	2	66,7%	0	0,0%	0	0,0%
	Del Maule	2	50,0%	2	50,0%	0	0,0%	9	100,0%	0	0,0%	4	100,0%
	Biobío	0	0,0%	10	100,0%	1	11,1%	8	88,9%	0	0,0%	6	100,0%
	Araucanía	0	0,0%	1	100,0%	0	0,0%	0	0,0%	1	16,7%	5	83,3%
	Los Ríos	1	50,0%	1	50,0%	0	0,0%	0	0,0%	0	0,0%	4	100,0%
	Los Lagos	0	0,0%	2	100,0%	0	0,0%	2	100,0%	2	40,0%	3	60,0%
	Aysén	0	0,0%	2	100,0%	0	0,0%	1	100,0%	0	0,0%	0	0,0%
	Magallanes	0	0,0%	0	0,0%	0	0,0%	0	0,0%	0	0,0%	0	0,0%
	Defensoría Regional Metropolitana Norte	0	0,0%	8	100,0%	2	20,0%	8	80,0%	2	11,1%	16	88,9%
	Defensoría Regional Metropolitana Sur	2	50,0%	2	50,0%	0	0,0%	5	100,0%	5	27,8%	13	72,2%
	Total	7	13,5%	45	86,5%	10	15,9%	53	84,1%	13	14,3%	78	85,7%
Adultos	Arica-Parinacota	7	53,8%	6	46,2%	8	53,3%	7	46,7%	6	40,0%	9	60,0%
	Tarapacá	2	50,0%	2	50,0%	8	66,7%	4	33,3%	3	50,0%	3	50,0%
	Antofagasta	14	25,0%	42	75,0%	17	32,7%	35	67,3%	13	27,7%	34	72,3%
	Atacama	1	11,1%	8	88,9%	5	25,0%	15	75,0%	1	16,7%	5	83,3%
	Coquimbo	7	17,1%	34	82,9%	3	10,0%	27	90,0%	7	17,9%	32	82,1%
	Valparaíso	15	15,8%	80	84,2%	13	13,8%	81	86,2%	20	15,3%	111	84,7%
	O'Higgins	2	6,3%	30	93,8%	6	17,1%	29	82,9%	1	5,0%	19	95,0%
	Del Maule	7	24,1%	22	75,9%	4	15,4%	22	84,6%	5	20,0%	20	80,0%
	Biobío	17	20,5%	66	79,5%	14	21,5%	51	78,5%	15	21,4%	55	78,6%
	Araucanía	9	40,9%	13	59,1%	2	8,7%	21	91,3%	8	25,8%	23	74,2%
	Los Ríos	0	0,0%	9	100,0%	0	0,0%	6	100,0%	0	0,0%	13	100,0%
	Los Lagos	1	5,9%	16	94,1%	4	12,9%	27	87,1%	16	47,1%	18	52,9%
	Aysén	5	50,0%	5	50,0%	2	16,7%	10	83,3%	5	33,3%	10	66,7%
	Magallanes	0	0,0%	3	100,0%	3	17,6%	14	82,4%	0	0,0%	6	100,0%
	Defensoría Regional Metropolitana Norte	10	11,4%	78	88,6%	12	11,7%	91	88,3%	15	16,5%	76	83,5%
	Defensoría Regional Metropolitana Sur	22	31,0%	49	69,0%	18	24,0%	57	76,0%	18	21,4%	66	78,6%
	Total	119	20,4%	463	79,6%	119	19,3%	497	80,7%	133	21,0%	500	79,0%

TABLA 82 IMPUTADOS ABSUELTOS SIN CONDENA Y PASO POR PRISION PREVENTIVA, SEGÚN REGIÓN Y PERÍODO, POR GRUPO DE EDAD

		2009											
		1er cuatrimestre				2do cuatrimestre				3er cuatrimestre			
		Imputado con absolucion y sin condena				Imputado con absolucion y sin condena				Imputado con absolucion y sin condena			
		Tiene Prisión		No tiene Prisión		Tiene Prisión		No tiene Prisión		Tiene Prisión		No tiene Prisión	
		Cant.	%	Cant.	%	Cant.	%	Cant.	%	Cant.	%	Cant.	%
Jóvenes	Arica-Parinacota	0	0,0%	0	0,0%	0	0,0%	0	0,0%	0	0,0%	3	100,0%
	Tarapacá	0	0,0%	0	0,0%	0	0,0%	0	0,0%	0	0,0%	1	100,0%
	Antofagasta	0	0,0%	4	100,0%	2	33,3%	4	66,7%	1	25,0%	3	75,0%
	Atacama	0	0,0%	2	100,0%	2	66,7%	1	33,3%	5	71,4%	2	28,6%
	Coquimbo	0	0,0%	8	100,0%	0	0,0%	8	100,0%	0	0,0%	15	100,0%
	Valparaíso	1	8,3%	11	91,7%	0	0,0%	9	100,0%	1	5,6%	17	94,4%
	O'Higgins	1	100,0%	0	0,0%	0	0,0%	1	100,0%	0	0,0%	2	100,0%
	Del Maule	0	0,0%	6	100,0%	1	16,7%	5	83,3%	0	0,0%	1	100,0%
	Biobío	1	33,3%	2	66,7%	4	22,2%	14	77,8%	3	18,8%	13	81,3%
	Araucanía	2	50,0%	2	50,0%	1	25,0%	3	75,0%	0	0,0%	1	100,0%
	Los Ríos	0	0,0%	1	100,0%	1	50,0%	1	50,0%	1	16,7%	5	83,3%
	Los Lagos	2	66,7%	1	33,3%	0	0,0%	4	100,0%	1	100,0%	0	0,0%
	Aysén	0	0,0%	0	0,0%	0	0,0%	0	0,0%	0	0,0%	0	0,0%
	Magallanes	0	0,0%	0	0,0%	0	0,0%	1	100,0%	0	0,0%	1	100,0%
	Defensoría Regional Metropolitana Norte	1	5,9%	16	94,1%	0	0,0%	17	100,0%	7	25,0%	21	75,0%
	Defensoría Regional Metropolitana Sur	0	0,0%	7	100,0%	3	15,8%	16	84,2%	7	38,9%	11	61,1%
	Total	8	11,8%	60	88,2%	14	14,3%	84	85,7%	26	21,3%	96	78,7%
Adultos	Arica-Parinacota	2	16,7%	10	83,3%	2	18,2%	9	81,8%	12	48,0%	13	52,0%
	Tarapacá	6	100,0%	0	0,0%	6	50,0%	6	50,0%	8	72,7%	3	27,3%
	Antofagasta	14	28,0%	36	72,0%	14	38,9%	22	61,1%	15	27,8%	39	72,2%
	Atacama	1	9,1%	10	90,9%	2	13,3%	13	86,7%	2	16,7%	10	83,3%
	Coquimbo	6	11,8%	45	88,2%	6	8,8%	62	91,2%	9	13,6%	57	86,4%
	Valparaíso	20	13,8%	125	86,2%	20	14,3%	120	85,7%	24	13,4%	155	86,6%
	O'Higgins	2	9,5%	19	90,5%	2	8,0%	23	92,0%	0	0,0%	19	100,0%
	Del Maule	4	12,9%	27	87,1%	11	36,7%	19	63,3%	10	28,6%	25	71,4%
	Biobío	13	21,7%	47	78,3%	31	27,0%	84	73,0%	16	16,7%	80	83,3%
	Araucanía	10	29,4%	24	70,6%	5	18,5%	22	81,5%	8	28,6%	20	71,4%
	Los Ríos	0	0,0%	5	100,0%	1	9,1%	10	90,9%	4	16,7%	20	83,3%
	Los Lagos	6	30,0%	14	70,0%	7	17,5%	33	82,5%	6	20,7%	23	79,3%
	Aysén	0	0,0%	6	100,0%	1	25,0%	3	75,0%	0	0,0%	7	100,0%
	Magallanes	1	12,5%	7	87,5%	0	0,0%	8	100,0%	0	0,0%	12	100,0%
	Defensoría Regional Metropolitana Norte	12	11,9%	89	88,1%	7	7,4%	87	92,6%	15	14,9%	86	85,1%
	Defensoría Regional Metropolitana Sur	17	28,8%	42	71,2%	16	15,7%	86	84,3%	30	28,8%	74	71,2%
	Total	114	18,4%	506	81,6%	131	17,8%	607	82,2%	159	19,8%	643	80,2%

**TABLA 82 IMPUTADOS ABSUELTOS SIN CONDENA Y PASO POR PRISION PREVENTIVA, SEGÚN REGIÓN Y PERÍODO, POR GRUPO DE EDAD**

		2010							
		1er cuatrimestre				2do cuatrimestre			
		Imputado con absolución y sin condena				Imputado con absolución y sin condena			
		Tiene Prisión		No tiene Prisión		Tiene Prisión		No tiene Prisión	
		Cant.	%	Cant.	%	Cant.	%	Cant.	%
Jóvenes	Arica-Parinacota	0	0,0%	0	0,0%	0	0,0%	0	0,0%
	Tarapacá	1	100,0%	0	0,0%	2	66,7%	1	33,3%
	Antofagasta	1	11,1%	8	88,9%	4	33,3%	8	66,7%
	Atacama	2	100,0%	0	0,0%	2	66,7%	1	33,3%
	Coquimbo	5	26,3%	14	73,7%	2	25,0%	6	75,0%
	Valparaíso	1	4,5%	21	95,5%	0	0,0%	26	100,0%
	O'Higgins	0	0,0%	0	0,0%	0	0,0%	1	100,0%
	Del Maule	2	100,0%	0	0,0%	2	66,7%	1	33,3%
	Biobío	2	18,2%	9	81,8%	3	15,8%	16	84,2%
	Araucanía	0	0,0%	0	0,0%	0	0,0%	0	0,0%
	Los Ríos	1	33,3%	2	66,7%	0	0,0%	1	100,0%
	Los Lagos	0	0,0%	3	100,0%	0	0,0%	0	0,0%
	Aysén	0	0,0%	0	0,0%	0	0,0%	1	100,0%
	Magallanes	0	0,0%	0	0,0%	0	0,0%	0	0,0%
	Defensoría Regional Metropolitana Norte	1	11,1%	8	88,9%	4	18,2%	18	81,8%
	Defensoría Regional Metropolitana Sur	2	12,5%	14	87,5%	2	10,5%	17	89,5%
	Total	18	18,6%	79	81,4%	21	17,8%	97	82,2%
Adultos	Arica-Parinacota	8	33,3%	16	66,7%	2	6,3%	30	93,8%
	Tarapacá	4	57,1%	3	42,9%	15	53,6%	13	46,4%
	Antofagasta	28	39,4%	43	60,6%	25	30,5%	57	69,5%
	Atacama	4	44,4%	5	55,6%	3	30,0%	7	70,0%
	Coquimbo	20	15,0%	113	85,0%	19	13,0%	127	87,0%
	Valparaíso	26	14,6%	152	85,4%	26	11,5%	201	88,5%
	O'Higgins	2	11,8%	15	88,2%	2	4,7%	41	95,3%
	Del Maule	4	17,4%	19	82,6%	14	19,2%	59	80,8%
	Biobío	16	21,6%	58	78,4%	15	13,5%	96	86,5%
	Araucanía	10	30,3%	23	69,7%	5	14,7%	29	85,3%
	Los Ríos	1	6,7%	14	93,3%	0	0,0%	15	100,0%
	Los Lagos	6	28,6%	15	71,4%	3	18,8%	13	81,3%
	Aysén	1	14,3%	6	85,7%	1	20,0%	4	80,0%
	Magallanes	1	12,5%	7	87,5%	0	0,0%	9	100,0%
	Defensoría Regional Metropolitana Norte	7	8,5%	75	91,5%	9	7,6%	110	92,4%
	Defensoría Regional Metropolitana Sur	19	25,7%	55	74,3%	23	22,5%	79	77,5%
	Total	157	20,2%	619	79,8%	162	15,4%	890	84,6%

## CAUSAS POR VIOLENCIA INTRAFAMILIAR

**TABLA 83 IMPUTADOS INGRESADOS EN LOS ÚLTIMOS 12 MESES SEGÚN CAUSA VIF**

		Imputados ingresados en los últimos 12 meses											
		2009				2010							
		septiembre	octubre	noviembre	diciembre	enero	febrero	marzo	abril	mayo	junio	julio	agosto
Tiene	Cant	2702	2944	2947	2977	3053	2913	3119	3127	3486	3170	2798	2883
VIF	%	9,8%	10,3%	10,6%	11,2%	12,0%	13,1%	11,7%	12,2%	12,6%	11,7%	10,3%	10,0%
No tiene	Cant	24759	25512	24732	23559	22442	19331	23493	22439	24200	23895	24241	26077
VIF	%	90,2%	89,7%	89,4%	88,8%	88,0%	86,9%	88,3%	87,8%	87,4%	88,3%	89,7%	90,0%



TABLA 84 IMPUTADOS CUYAS CAUSAS FINALIZAN DURANTE EL AÑO 2010 SEGÚN CAUSA VIF DESAGREGADAS POR REGION

		2010															
		enero		febrero		marzo		abril		mayo		junio		julio		agosto	
		Tiene VIF	No tiene VIF	Tiene VIF	No tiene VIF	Tiene VIF	No tiene VIF	Tiene VIF	No tiene VIF	Tiene VIF	No tiene VIF	Tiene VIF	No tiene VIF	Tiene VIF	No tiene VIF	Tiene VIF	No tiene VIF
Arica-Parinacota	Cant	34	457	38	294	39	399	34	376	32	322	36	374	39	406	37	388
	%	6,9%	93,1%	11,4%	88,6%	8,9%	91,1%	8,3%	91,7%	9,0%	91,0%	8,8%	91,2%	8,8%	91,2%	8,7%	91,3%
Tarapacá	Cant	69	492	31	417	36	433	34	424	51	502	46	488	31	557	45	646
	%	12,3%	87,7%	6,9%	93,1%	7,7%	92,3%	7,4%	92,6%	9,2%	90,8%	8,6%	91,4%	5,3%	94,7%	6,5%	93,5%
Antofagasta	Cant	125	1012	136	620	86	606	116	683	114	781	152	789	124	837	120	905
	%	11,0%	89,0%	18,0%	82,0%	12,4%	87,6%	14,5%	85,5%	12,7%	87,3%	16,2%	83,8%	12,9%	87,1%	11,7%	88,3%
Atacama	Cant	81	451	63	294	60	302	68	326	63	388	53	374	58	406	82	419
	%	15,2%	84,8%	17,6%	82,4%	16,6%	83,4%	17,3%	82,7%	14,0%	86,0%	12,4%	87,6%	12,5%	87,5%	16,4%	83,6%
Coquimbo	Cant	110	1153	75	674	70	579	45	650	98	702	78	731	106	801	91	724
	%	8,7%	91,3%	10,0%	90,0%	10,8%	89,2%	6,5%	93,5%	12,3%	87,8%	9,6%	90,4%	11,7%	88,3%	11,2%	88,8%
Valparaíso	Cant	325	2128	235	1426	242	1374	259	1511	285	1741	275	1750	268	1932	265	2132
	%	13,2%	86,8%	14,1%	85,9%	15,0%	85,0%	14,6%	85,4%	14,1%	85,9%	13,6%	86,4%	12,2%	87,8%	11,1%	88,9%
O'Higgins	Cant	105	1426	138	1043	146	1221	153	1306	148	1402	117	1490	92	1302	132	1691
	%	6,9%	93,1%	11,7%	88,3%	10,7%	89,3%	10,5%	89,5%	9,5%	90,5%	7,3%	92,7%	6,6%	93,4%	7,2%	92,8%
Del Maule	Cant	193	957	188	658	114	371	159	633	195	730	206	818	197	830	197	859
	%	16,8%	83,2%	22,2%	77,8%	23,5%	76,5%	20,1%	79,9%	21,1%	78,9%	20,1%	79,9%	19,2%	80,8%	18,7%	81,3%
Biobío	Cant	320	2143	177	1085	139	791	207	1152	259	1609	266	1693	303	2003	343	2101
	%	13,0%	87,0%	14,0%	86,0%	14,9%	85,1%	15,2%	84,8%	13,9%	86,1%	13,6%	86,4%	13,1%	86,9%	14,0%	86,0%
Araucanía	Cant	97	1009	67	746	103	717	115	795	119	934	117	942	132	1033	122	1177
	%	8,8%	91,2%	8,2%	91,8%	12,6%	87,4%	12,6%	87,4%	11,3%	88,7%	11,0%	89,0%	11,3%	88,7%	9,4%	90,6%
Los Ríos	Cant	88	419	89	238	98	440	130	443	109	520	113	561	97	474	96	531
	%	17,4%	82,6%	27,2%	72,8%	18,2%	81,8%	22,7%	77,3%	17,3%	82,7%	16,8%	83,2%	17,0%	83,0%	15,3%	84,7%
Los Lagos	Cant	219	1307	190	865	244	939	231	949	243	916	219	964	221	1148	196	1276
	%	14,4%	85,6%	18,0%	82,0%	20,6%	79,4%	19,6%	80,4%	21,0%	79,0%	18,5%	81,5%	16,1%	83,9%	13,3%	86,7%
Aysén	Cant	30	180	28	104	31	104	41	140	38	165	41	150	38	167	48	176
	%	14,3%	85,7%	21,2%	78,8%	23,0%	77,0%	22,7%	77,3%	18,7%	81,3%	21,5%	78,5%	18,5%	81,5%	21,4%	78,6%
Magallanes	Cant	39	215	28	109	23	131	27	164	50	183	40	196	36	221	44	251
	%	15,4%	84,6%	20,4%	79,6%	14,9%	85,1%	14,1%	85,9%	21,5%	78,5%	16,9%	83,1%	14,0%	86,0%	14,9%	85,1%
Defensoría Region: Metropolitana Norte	Cant	329	4726	225	2790	287	2793	297	3378	256	3362	267	3653	255	3832	307	4344
	%	6,5%	93,5%	7,5%	92,5%	9,3%	90,7%	8,1%	91,9%	7,1%	92,9%	6,8%	93,2%	6,2%	93,8%	6,6%	93,4%
Defensoría Region: Metropolitana Sur	Cant	692	4154	489	2812	573	2875	667	3343	715	3643	605	3964	583	3985	583	4303
	%	14,3%	85,7%	14,8%	85,2%	16,6%	83,4%	16,6%	83,4%	16,4%	83,6%	13,2%	86,8%	12,8%	87,2%	11,9%	88,1%
Total	Cant	2856	22229	2197	14175	2291	14075	2583	16273	2775	17900	2631	18937	2580	19934	2708	21923
	%	11,4%	88,6%	13,4%	86,6%	14,0%	86,0%	13,7%	86,3%	13,4%	86,6%	12,2%	87,8%	11,5%	88,5%	11,0%	89,0%

**TABLA 85 IMPUTADOS CUYAS CAUSAS FINALIZAN DURANTE EL AÑO 2010 SEGÚN CAUSA VIF DESAGREGADAS POR REGION**

			2010							
			enero	febrero	marzo	abril	mayo	junio	julio	agosto
Arica-Parinacota	Tiene VIF	Cant	30	36	32	30	30	35	35	36
		%	7,4%	13,1%	9,0%	9,2%	10,0%	10,3%	9,6%	10,3%
	No tiene VIF	Cant	374	239	324	297	271	306	330	315
		%	92,6%	86,9%	91,0%	90,8%	90,0%	89,7%	90,4%	89,7%
Tarapacá	Tiene VIF	Cant	60	29	32	32	45	39	29	37
		%	12,7%	7,5%	8,1%	8,7%	9,6%	8,4%	5,9%	6,5%
	No tiene VIF	Cant	412	360	363	336	424	423	463	536
		%	87,3%	92,5%	91,9%	91,3%	90,4%	91,6%	94,1%	93,5%
Antofagasta	Tiene VIF	Cant	112	120	76	108	100	143	117	98
		%	11,9%	19,6%	13,9%	16,4%	13,4%	18,0%	14,4%	11,6%
	No tiene VIF	Cant	829	491	471	551	649	653	696	749
		%	88,1%	80,4%	86,1%	83,6%	86,6%	82,0%	85,6%	88,4%
Atacama	Tiene VIF	Cant	74	52	50	56	59	47	52	70
		%	16,4%	16,6%	16,4%	16,4%	15,2%	12,9%	13,2%	16,9%
	No tiene VIF	Cant	378	261	255	285	330	317	342	344
		%	83,6%	83,4%	83,6%	83,6%	84,8%	87,1%	86,8%	83,1%
Coquimbo	Tiene VIF	Cant	101	67	63	41	90	65	93	74
		%	9,0%	10,5%	11,4%	6,8%	13,2%	9,6%	12,2%	11,0%
	No tiene VIF	Cant	1.022	574	489	559	591	611	672	598
		%	91,0%	89,5%	88,6%	93,2%	86,8%	90,4%	87,8%	89,0%
Valparaíso	Tiene VIF	Cant	285	207	212	229	246	247	241	234
		%	13,6%	15,0%	15,8%	15,6%	14,5%	14,7%	12,9%	11,6%
	No tiene VIF	Cant	1.804	1.171	1.132	1.242	1.448	1.431	1.621	1.782
		%	86,4%	85,0%	84,2%	84,4%	85,5%	85,3%	87,1%	88,4%
O'Higgins	Tiene VIF	Cant	99	122	125	144	135	93	85	118
		%	7,9%	12,7%	11,2%	12,1%	10,8%	7,1%	7,5%	7,8%
	No tiene VIF	Cant	1.147	839	991	1.049	1.113	1.222	1.050	1.397
		%	92,1%	87,3%	88,8%	87,9%	89,2%	92,9%	92,5%	92,2%
Del Maule	Tiene VIF	Cant	179	174	103	137	178	183	179	179
		%	17,7%	23,8%	24,9%	20,5%	22,6%	20,8%	19,8%	19,4%
	No tiene VIF	Cant	830	556	310	531	610	697	724	742
		%	82,3%	76,2%	75,1%	79,5%	77,4%	79,2%	80,2%	80,6%
Biobío	Tiene VIF	Cant	293	165	121	177	230	235	276	314
		%	13,8%	15,7%	15,5%	15,5%	14,2%	13,8%	14,0%	15,0%
	No tiene VIF	Cant	1.834	883	658	965	1.388	1.466	1.691	1.786
		%	86,2%	84,3%	84,5%	84,5%	85,8%	86,2%	86,0%	85,0%

TABLA 85 IMPUTADOS CUYAS CAUSAS FINALIZAN DURANTE EL AÑO 2010 SEGÚN CAUSA VIF DESAGREGADAS POR REGION

			2010							
			enero	febrero	marzo	abril	mayo	junio	julio	agosto
Araucanía	Tiene VIF	Cant	86	62	99	105	104	111	118	103
		%	8,8%	8,7%	13,8%	13,3%	11,6%	12,0%	11,6%	9,3%
	No tiene VIF	Cant	892	648	619	687	796	813	896	1.004
		%	91,2%	91,3%	86,2%	86,7%	88,4%	88,0%	88,4%	90,7%
Los Ríos	Tiene VIF	Cant	80	82	90	118	100	109	88	87
		%	17,6%	28,9%	19,7%	24,5%	18,9%	18,6%	17,7%	16,3%
	No tiene VIF	Cant	375	202	368	364	429	477	410	446
		%	82,4%	71,1%	80,3%	75,5%	81,1%	81,4%	82,3%	83,7%
Los Lagos	Tiene VIF	Cant	208	178	222	215	230	209	209	181
		%	15,8%	19,1%	21,5%	20,8%	22,7%	20,1%	17,4%	14,2%
	No tiene VIF	Cant	1.109	754	811	818	782	831	993	1.094
		%	84,2%	80,9%	78,5%	79,2%	77,3%	79,9%	82,6%	85,8%
Aysén	Tiene VIF	Cant	24	23	30	37	32	40	35	40
		%	13,7%	20,2%	24,2%	22,8%	18,2%	24,1%	19,1%	20,2%
	No tiene VIF	Cant	151	91	94	125	144	126	148	158
		%	86,3%	79,8%	75,8%	77,2%	81,8%	75,9%	80,9%	79,8%
Magallanes	Tiene VIF	Cant	34	23	20	22	43	36	32	38
		%	15,9%	20,2%	15,2%	14,1%	22,1%	18,9%	14,5%	15,4%
	No tiene VIF	Cant	180	91	112	134	152	154	188	208
		%	84,1%	79,8%	84,8%	85,9%	77,9%	81,1%	85,5%	84,6%
Defensoría Regional Metropolitana Norte	Tiene VIF	Cant	303	205	252	257	232	242	223	278
		%	7,1%	8,3%	9,9%	8,6%	7,7%	7,4%	6,6%	7,1%
	No tiene VIF	Cant	3.976	2.253	2.282	2.747	2.776	3.022	3.164	3.621
		%	92,9%	91,7%	90,1%	91,4%	92,3%	92,6%	93,4%	92,9%
Defensoría Regional Metropolitana Sur	Tiene VIF	Cant	627	419	496	593	615	524	519	518
		%	15,5%	16,0%	17,6%	18,3%	17,4%	14,2%	13,8%	13,0%
	No tiene VIF	Cant	3.410	2.205	2.315	2.650	2.914	3.171	3.230	3.473
		%	84,5%	84,0%	82,4%	81,7%	82,6%	85,8%	86,2%	87,0%
Total	Tiene VIF	Cant	2.595	1.964	2.023	2.301	2.469	2.358	2.331	2.405
		%	12,2%	14,5%	14,9%	14,7%	14,3%	13,0%	12,3%	11,6%
	No tiene VIF	Cant	18.723	11.618	11.594	13.340	14.817	15.720	16.618	18.253
		%	87,8%	85,5%	85,1%	85,3%	85,7%	87,0%	87,7%	88,4%

TABLA 86 IMPUTADAS CUYAS CAUSAS FINALIZAN DURANTE EL AÑO 2010 SEGÚN CAUSA VIF DESAGREGADAS POR REGION

			2010							
			enero	febrero	marzo	abril	mayo	junio	julio	agosto
Arica-Parinacota	Tiene VIF	Cant	4	2	7	4	2	1	4	1
		%	4,6%	3,5%	8,5%	4,8%	3,8%	1,4%	5,0%	1,4%
	No tiene VIF	Cant	83	55	75	79	51	68	76	73
		%	95,4%	96,5%	91,5%	95,2%	96,2%	98,6%	95,0%	98,6%
Tarapacá	Tiene VIF	Cant	9	2	4	2	6	7	2	8
		%	10,1%	3,4%	5,4%	2,2%	7,1%	9,7%	2,1%	6,8%
	No tiene VIF	Cant	80	57	70	88	78	65	94	110
		%	89,9%	96,6%	94,6%	97,8%	92,9%	90,3%	97,9%	93,2%
Antofagasta	Tiene VIF	Cant	13	16	10	8	14	9	7	22
		%	6,6%	11,0%	6,9%	5,7%	9,6%	6,2%	4,7%	12,4%
	No tiene VIF	Cant	183	129	135	132	132	136	141	156
		%	93,4%	89,0%	93,1%	94,3%	90,4%	93,8%	95,3%	87,6%
Atacama	Tiene VIF	Cant	7	11	10	12	4	6	6	12
		%	8,8%	25,0%	17,5%	22,6%	6,5%	9,5%	8,6%	13,8%
	No tiene VIF	Cant	73	33	47	41	58	57	64	75
		%	91,3%	75,0%	82,5%	77,4%	93,5%	90,5%	91,4%	86,2%
Coquimbo	Tiene VIF	Cant	9	8	7	4	8	13	13	17
		%	6,4%	7,4%	7,2%	4,2%	6,7%	9,8%	9,2%	11,9%
	No tiene VIF	Cant	131	100	90	91	111	120	129	126
		%	93,6%	92,6%	92,8%	95,8%	93,3%	90,2%	90,8%	88,1%
Valparaíso	Tiene VIF	Cant	40	28	30	30	39	28	27	31
		%	11,0%	9,9%	11,0%	10,0%	11,7%	8,1%	8,0%	8,1%
	No tiene VIF	Cant	324	255	242	269	293	319	311	350
		%	89,0%	90,1%	89,0%	90,0%	88,3%	91,9%	92,0%	91,9%
O'Higgins	Tiene VIF	Cant	6	16	21	9	13	24	7	14
		%	2,1%	7,3%	8,4%	3,4%	4,3%	8,2%	2,7%	4,5%
	No tiene VIF	Cant	279	204	230	257	289	268	252	294
		%	97,9%	92,7%	91,6%	96,6%	95,7%	91,8%	97,3%	95,5%
Del Maule	Tiene VIF	Cant	14	14	11	22	17	23	18	18
		%	9,9%	12,1%	15,3%	17,7%	12,4%	16,0%	14,5%	13,3%
	No tiene VIF	Cant	127	102	61	102	120	121	106	117
		%	90,1%	87,9%	84,7%	82,3%	87,6%	84,0%	85,5%	86,7%
Biobío	Tiene VIF	Cant	27	12	18	30	29	31	27	29
		%	8,0%	5,6%	11,9%	13,8%	11,6%	12,0%	8,0%	8,4%
	No tiene VIF	Cant	309	202	133	187	221	227	312	315
		%	92,0%	94,4%	88,1%	86,2%	88,4%	88,0%	92,0%	91,6%

TABLA 86 IMPUTADAS CUYAS CAUSAS FINALIZAN DURANTE EL AÑO 2010 SEGÚN CAUSA VIF DESAGREGADAS POR REGION

			2010							
			enero	febrero	marzo	abril	mayo	junio	julio	agosto
Araucanía	Tiene VIF	Cant	11	5	4	10	15	6	14	19
		%	8,6%	4,9%	3,9%	8,5%	9,8%	4,4%	9,3%	9,9%
	No tiene VIF	Cant	117	98	98	108	138	129	137	173
		%	91,4%	95,1%	96,1%	91,5%	90,2%	95,6%	90,7%	90,1%
Los Ríos	Tiene VIF	Cant	8	7	8	12	9	4	9	9
		%	15,4%	16,3%	10,0%	13,2%	9,0%	4,5%	12,3%	9,6%
	No tiene VIF	Cant	44	36	72	79	91	84	64	85
		%	84,6%	83,7%	90,0%	86,8%	91,0%	95,5%	87,7%	90,4%
Los Lagos	Tiene VIF	Cant	11	12	22	16	13	10	12	15
		%	5,3%	9,8%	14,7%	10,9%	8,8%	7,0%	7,2%	7,6%
	No tiene VIF	Cant	198	111	128	131	134	133	155	182
		%	94,7%	90,2%	85,3%	89,1%	91,2%	93,0%	92,8%	92,4%
Aysén	Tiene VIF	Cant	6	5	1	4	6	1	3	8
		%	17,1%	27,8%	9,1%	21,1%	22,2%	4,0%	13,6%	30,8%
	No tiene VIF	Cant	29	13	10	15	21	24	19	18
		%	82,9%	72,2%	90,9%	78,9%	77,8%	96,0%	86,4%	69,2%
Magallanes	Tiene VIF	Cant	5	5	3	5	7	4	4	6
		%	12,5%	21,7%	13,6%	14,3%	18,4%	8,7%	10,8%	12,2%
	No tiene VIF	Cant	35	18	19	30	31	42	33	43
		%	87,5%	78,3%	86,4%	85,7%	81,6%	91,3%	89,2%	87,8%
Defensoría Regional Metropolitana Norte	Tiene VIF	Cant	26	20	35	40	24	25	32	29
		%	3,4%	3,6%	6,4%	6,0%	3,9%	3,8%	4,6%	3,9%
	No tiene VIF	Cant	750	537	511	631	586	631	668	723
		%	96,6%	96,4%	93,6%	94,0%	96,1%	96,2%	95,4%	96,1%
Defensoría Regional Metropolitana Sur	Tiene VIF	Cant	65	70	77	74	100	81	64	65
		%	8,0%	10,3%	12,1%	9,6%	12,1%	9,3%	7,8%	7,3%
	No tiene VIF	Cant	744	607	560	693	729	793	755	830
		%	92,0%	89,7%	87,9%	90,4%	87,9%	90,7%	92,2%	92,7%
Total	Tiene VIF	Cant	261	233	268	282	306	273	249	303
		%	6,9%	8,4%	9,7%	8,8%	9,0%	7,8%	7,0%	7,6%
	No tiene VIF	Cant	3.506	2.557	2.481	2.933	3.083	3.217	3.316	3.670
		%	93,1%	91,6%	90,3%	91,2%	91,0%	92,2%	93,0%	92,4%

**TABLA 87 IMPUTADOS CON PRISIÓN PREVENTIVA EN CAUSAS FINALIZADAS CON Y SIN VIOLENCIA INTRAFAMILIAR DURANTE 2DO CUATRIMESTRE 2010**

		2010			
		Imputados ingresados en el segundo cuatrimestre 2010			
		Tiene VIF		No tiene VIF	
		Cant	%	Cant	%
Hombre	Tiene Prision Preventiva Decretada	114	1,4%	1935	3,5%
	No Tiene PP Decretada	8226	98,6%	52733	96,5%
	Total	8340	100,0%	54668	100,0%
Mujer	Tiene Prision Preventiva Decretada	0	,0%	266	2,3%
	No Tiene PP Decretada	1025	100,0%	11430	97,7%
	Total	1025	100,0%	11696	100,0%
Total	Tiene Prision Preventiva Decretada	114	1,2%	2201	3,3%
	No Tiene PP Decretada	9251	98,8%	64163	96,7%
	Total	9365	100,0%	66364	100,0%

**TABLA 88 IMPUTACIONES POR VIF POR CATEGORÍA DE LESIONES Y TIPO DE DELITO SEGÚN AÑO Y CUATRIMESTRE DE TERMINO DE LA CAUSA**

		2009										2010									
		1er cuatrimestre				2do cuatrimestre				3er cuatrimestre				1er cuatrimestre				2do cuatrimestre			
		Tiene VIF		No tiene VIF		Tiene VIF		No tiene VIF		Tiene VIF		No tiene VIF		Tiene VIF		No tiene VIF		Tiene VIF		No tiene VIF	
		Cant.	%	Cant.	%	Cant.	%	Cant.	%	Cant.	%	Cant.	%	Cant.	%	Cant.	%	Cant.	%	Cant.	%
Lesiones	Lesiones Graves	234	13,0%	1565	87,0%	217	11,3%	1709	88,7%	226	12,1%	1638	87,9%	226	13,7%	1419	86,3%	206	11,2%	1638	88,8%
	Lesiones Menos Graves	6804	46,3%	7900	53,7%	7006	46,0%	8226	54,0%	7188	47,6%	7912	52,4%	7289	50,8%	7059	49,2%	7504	49,3%	7707	50,7%
	Lesiones Graves Gravisimas	7	11,3%	55	88,7%	1	1,5%	64	98,5%	4	6,9%	54	93,1%	3	6,3%	45	93,8%	6	8,6%	64	91,4%
	Castración y Mutilación	0	,0%	1	100,0%	0	,0%	0	,0%	1	100,0%	0	,0%	1	100,0%	0	,0%	0	,0%	0	,0%
	Mutilación	0	,0%	3	100,0%	1	100,0%	0	,0%	0	,0%	3	100%	0	,0%	0	,0%	0	,0%	0	,0%
	Lesiones Leves 494 N° 5 Código Penal	1776	24,9%	5362	75,1%	1680	23,4%	5507	76,6%	1696	22,4%	5875	77,6%	1559	22,0%	5521	78,0%	1588	21,2%	5906	78,8%
	Total	8821	37,2%	14886	62,8%	8905	36,5%	15506	63,5%	9115	37,1%	15482	62,9%	9078	39,3%	14044	60,7%	9304	37,8%	15315	62,2%

**TABLA 89 IMPUTACIONES POR VIF POR CATEGORÍA CONTRA LA LIBERTAD E INTIMIDAD Y TIPO DE DELITO  
SEGÚN AÑO Y CUATRIMESTRE DE INGRESO DE LA CAUSA**

		2009												2010							
		1er cuatrimestre				2do cuatrimestre				3er cuatrimestre				1er cuatrimestre				2do cuatrimestre			
		Tiene VIF		No tiene VIF		Tiene VIF		No tiene VIF		Tiene VIF		No tiene VIF		Tiene VIF		No tiene VIF		Tiene VIF		No tiene VIF	
		Cant.	%	Cant.	%	Cant.	%	Cant.	%	Cant.	%	Cant.	%	Cant.	%	Cant.	%	Cant.	%	Cant.	%
Delitos Contra la Libertad e intimidad de las personas	Secuestro	4	6,6%	57	93,4%	4	4,9%	78	95,1%	1	1,9%	52	98,1%	2	5,3%	36	94,7%	3	3,2%	90	96,8%
	Sustraccion De Menores	0	,0%	17	100,0%	1	8,3%	11	91,7%	1	11,1%	8	88,9%	0	,0%	8	100,0%	0	,0%	5	100,0%
	Violacion De Morada	81	6,1%	1255	93,9%	78	5,6%	1308	94,4%	88	6,1%	1358	93,9%	83	6,0%	1306	94,0%	93	6,2%	1417	93,8%
	Detenciones Irregulares	1	12,5%	7	87,5%	0	,0%	7	100,0%	0	,0%	7	100%	1	10,0%	9	90,0%	0	,0%	12	100,0%
	Tormentos A Detenidos	0	,0%	1	100,0%	0	,0%	2	100,0%	0	,0%	5	100%	0	,0%	1	100,0%	0	,0%	0	,0%
	Amenazas De Atentados Contra Personas Y Propiedades	3392	28,1%	8679	71,9%	3615	27,8%	9369	72,2%	3595	28,8%	8871	71,2%	3543	31,0%	7893	69,0%	3776	31,5%	8201	68,5%
	Delitos Contra Vida Privada (Art. 161 A-B)	0	,0%	15	100,0%	0	,0%	12	100,0%	0	,0%	11	100%	1	7,1%	13	92,9%	0	,0%	14	100,0%
	Interceptación de Telecomunicaciones (Art. 36 b Ley Gral. de Telecomunicaciones)	0	,0%	2	100,0%	0	,0%	3	100,0%	0	,0%	12	100%	0	,0%	6	100,0%	0	,0%	7	100,0%
	Secuestro con Homicidio, Violación o Lesiones	0	,0%	3	100,0%	0	,0%	5	100,0%	0	,0%	1	100%	0	,0%	5	100,0%	0	,0%	1	100,0%
	Amenazas Simples Contra Personas Y Propiedades. Art. 296 N°3.	20	23,5%	65	76,5%	80	29,1%	195	70,9%	94	26,2%	265	73,8%	158	36,9%	270	63,1%	218	36,8%	375	63,2%
	Amenazas Condicionales Contra Personas Y Propiedades. Art. 296 N°1 Y 2, Art. 297 Cp.	4	16,7%	20	83,3%	5	17,2%	24	82,8%	18	45,0%	22	55,0%	14	34,1%	27	65,9%	25	50,0%	25	50,0%
	<b>Total</b>	<b>3502</b>	<b>25,7%</b>	<b>10121</b>	<b>74,3%</b>	<b>3783</b>	<b>25,6%</b>	<b>11014</b>	<b>74,4%</b>	<b>3797</b>	<b>26,4%</b>	<b>10612</b>	<b>73,6%</b>	<b>3802</b>	<b>28,4%</b>	<b>9574</b>	<b>71,6%</b>	<b>4115</b>	<b>28,9%</b>	<b>10147</b>	<b>71,1%</b>

**TABLA 90 IMPUTACIONES POR VIF POR CATEGORÍA HOMICIDIO Y TIPO DE DELITO  
SEGÚN AÑO Y CUATRIMESTRE DE INGRESO DE LA CAUSA**

		2009												2010							
		1er cuatrimestre				2do cuatrimestre				3er cuatrimestre				1er cuatrimestre				2do cuatrimestre			
		Tiene VIF		No tiene VIF		Tiene VIF		No tiene VIF		Tiene VIF		No tiene VIF		Tiene VIF		No tiene VIF		Tiene VIF		No tiene VIF	
		Cant.	%	Cant.	%	Cant.	%	Cant.	%	Cant.	%	Cant.	%	Cant.	%	Cant.	%	Cant.	%	Cant.	%
Homicidios	Parricidio	27	37,5%	45	62,5%	22	37,3%	37	62,7%	23	30,3%	53	69,7%	19	37,3%	32	62,7%	18	30,0%	42	70,0%
	Homicidio	13	2,9%	443	97,1%	7	1,4%	483	98,6%	10	1,9%	512	98,1%	4	,7%	536	99,3%	11	1,9%	561	98,1%
	Homicidio Calificado	1	1,4%	72	98,6%	4	4,8%	79	95,2%	3	3,1%	93	96,9%	0	,0%	79	100,0%	0	,0%	94	100,0%
	Homicidio En Riña O Pelea	0	,0%	6	100,0%	0	,0%	1	100,0%	0	,0%	5	100,0%	0	,0%	7	100,0%	0	,0%	4	100,0%
	Infanticidio	0	,0%	1	100,0%	0	,0%	3	100,0%	3	50,0%	3	50,0%	0	,0%	2	100,0%	5	71,4%	2	28,6%
	Total	41	6,7%	567	93,3%	33	5,2%	603	94,8%	39	5,5%	666	94,5%	23	3,4%	656	96,6%	34	4,6%	703	95,4%







**TABLA 93 CANTIDAD DE JUICIOS ORALES POR CAUSA TERMINADA SEGÚN REGIÓN Y PERÍODO**

(Se cuenta 1 juicio oral por cada causa sin considerar la cantidad de imputados ni de delitos)

	Terminados desde el inicio de la reforma	Terminados en los últimos 12 meses	Terminados en el 2° cuatrimestre 2010	Terminados en el mes de agosto 2009
	Cant.	Cant.	Cant.	Cant.
Arica-Parinacota	1445	298	88	12
Tarapacá	1594	284	150	40
Antofagasta	2586	605	209	41
Atacama	786	185	67	21
Coquimbo	2425	740	310	71
Valparaíso	4690	1154	399	122
O'Higgins	1544	295	118	36
Del Maule	2217	505	233	59
Biobío	3642	910	335	78
Araucanía	2103	313	104	23
Los Ríos	615	163	55	15
Los Lagos	1066	260	65	17
Aysén	399	59	15	6
Magallanes	517	60	19	5
Defensoría Regional Metropolitana Norte	3817	1020	371	106
Defensoría Regional Metropolitana Sur	4546	1278	424	100
Total	33992	8129	2962	752

			2009					2010				
			Menos de 1 mes	De 1 hasta menos de 3	De 3 hasta menos de 6	De 6 meses hasta menos de 1 año	1 año y más	Menos de 1 mes	De 1 hasta menos de 3 meses	De 3 hasta menos de 6	De 6 meses hasta menos de 1 año	1 año y más
Causa con jóvenes	Arica-Parinacota	Cant.	0	1	3	1	0	0	0	0	2	1
		%	0,0%	20,0%	60,0%	20,0%	0,0%	0,0%	0,0%	0,0%	66,7%	33,3%
	Tarapacá	Cant.	5	9	0	0	0	6	8	0	0	0
		%	35,7%	64,3%	0,0%	0,0%	0,0%	42,9%	57,1%	0,0%	0,0%	0,0%
	Antofagasta	Cant.	40	18	6	0	0	43	9	4	0	0
		%	62,5%	28,1%	9,4%	0,0%	0,0%	76,8%	16,1%	7,1%	0,0%	0,0%
	Atacama	Cant.	5	8	6	1	1	4	6	2	1	0
		%	23,8%	38,1%	28,6%	4,8%	4,8%	30,8%	46,2%	15,4%	7,7%	0,0%
	Coquimbo	Cant.	3	15	34	5	6	7	47	15	4	6
		%	4,8%	23,8%	54,0%	7,9%	9,5%	8,9%	59,5%	19,0%	5,1%	7,6%
	Valparaíso	Cant.	74	63	13	1	1	33	44	4	2	0
		%	48,7%	41,4%	8,6%	0,7%	0,7%	39,8%	53,0%	4,8%	2,4%	0,0%
	O'Higgins	Cant.	8	23	1	0	0	2	11	3	0	0
		%	25,0%	71,9%	3,1%	0,0%	0,0%	12,5%	68,8%	18,8%	0,0%	0,0%
	Del Maule	Cant.	10	27	13	26	5	3	21	9	9	4
		%	12,3%	33,3%	16,0%	32,1%	6,2%	6,5%	45,7%	19,6%	19,6%	8,7%
	Biobío	Cant.	54	77	1	2	0	22	54	9	4	0
		%	40,3%	57,5%	0,7%	1,5%	0,0%	24,7%	60,7%	10,1%	4,5%	0,0%
	Araucanía	Cant.	21	29	5	2	0	6	21	3	0	0
		%	36,8%	50,9%	8,8%	3,5%	0,0%	20,0%	70,0%	10,0%	0,0%	0,0%
	Los Ríos	Cant.	12	18	0	0	0	6	18	1	1	0
		%	40,0%	60,0%	0,0%	0,0%	0,0%	23,1%	69,2%	3,8%	3,8%	0,0%
	Los Lagos	Cant.	14	20	7	1	0	6	11	3	0	0
		%	33,3%	47,6%	16,7%	2,4%	0,0%	30,0%	55,0%	15,0%	0,0%	0,0%
	Aysén	Cant.	2	4	0	0	0	1	3	0	0	0
		%	33,3%	66,7%	0,0%	0,0%	0,0%	25,0%	75,0%	0,0%	0,0%	0,0%
	Magallanes	Cant.	4	2	1	0	0	2	1	0	0	0
		%	57,1%	28,6%	14,3%	0,0%	0,0%	66,7%	33,3%	0,0%	0,0%	0,0%
Defensoría Regional Metropolitana Norte	Cant.	53	54	5	1	0	20	29	8	1	0	
	%	46,9%	47,8%	4,4%	0,9%	0,0%	34,5%	50,0%	13,8%	1,7%	0,0%	
Defensoría Regional Metropolitana Sur	Cant.	98	72	11	2	0	45	33	9	1	0	
	%	53,6%	39,3%	6,0%	1,1%	0,0%	51,1%	37,5%	10,2%	1,1%	0,0%	
Total	Cant.	403	440	106	42	13	206	316	70	25	11	
	%	40,1%	43,8%	10,6%	4,2%	1,3%	32,8%	50,3%	11,1%	4,0%	1,8%	

**TABLA 94 TIEMPO DE ESPERA EN TRAMOS ENTRE AUDIENCIA DE PREPARACIÓN Y DE JUICIO, SEGÚN AÑO Y CUATRIMESTRE DE INICIO DEL JUICIO, POR GRUPO DE EDAD**  
**(Se cuenta 1 Juicio Oral por causa sin importar la cantidad de imputados ni delitos involucrados)**

			2009					2010				
			Menos de 1 mes	De 1 hasta menos de 3 meses	De 3 hasta menos de 6 meses	De 6 meses hasta menos de 1 año	1 año y más	Menos de 1 mes	De 1 hasta menos de 3 meses	De 3 hasta menos de 6 meses	De 6 meses hasta menos de 1 año	1 año y más
Causa de adultos	Arica-Parinacota	Cant.	9	94	89	34	1	13	86	40	51	2
		%	4,0%	41,4%	39,2%	15,0%	0,4%	6,8%	44,8%	20,8%	26,6%	1,0%
	Tarapacá	Cant.	17	113	29	4	0	12	150	15	3	1
		%	10,4%	69,3%	17,8%	2,5%	0,0%	6,6%	82,9%	8,3%	1,7%	0,6%
	Antofagasta	Cant.	40	199	98	8	1	79	175	54	10	1
		%	11,6%	57,5%	28,3%	2,3%	0,3%	24,8%	54,9%	16,9%	3,1%	0,3%
	Atacama	Cant.	0	41	54	8	1	19	52	13	6	0
		%	0,0%	39,4%	51,9%	7,7%	1,0%	21,1%	57,8%	14,4%	6,7%	0,0%
	Coquimbo	Cant.	2	35	63	26	118	15	166	82	35	177
		%	0,8%	14,3%	25,8%	10,7%	48,4%	3,2%	34,9%	17,3%	7,4%	37,3%
	Valparaíso	Cant.	44	603	94	9	8	40	453	57	11	3
		%	5,8%	79,6%	12,4%	1,2%	1,1%	7,1%	80,3%	10,1%	2,0%	0,5%
	O'Higgins	Cant.	20	175	27	5	1	8	104	25	10	2
		%	8,8%	76,8%	11,8%	2,2%	0,4%	5,4%	69,8%	16,8%	6,7%	1,3%
	Del Maule	Cant.	7	99	63	93	35	1	53	70	66	67
		%	2,4%	33,3%	21,2%	31,3%	11,8%	0,4%	20,6%	27,2%	25,7%	26,1%
	Biobío	Cant.	18	518	52	9	10	11	365	56	10	3
		%	3,0%	85,3%	8,6%	1,5%	1,6%	2,5%	82,0%	12,6%	2,2%	0,7%
	Araucanía	Cant.	21	163	24	5	2	4	109	19	2	0
		%	9,8%	75,8%	11,2%	2,3%	0,9%	3,0%	81,3%	14,2%	1,5%	0,0%
	Los Ríos	Cant.	2	84	4	2	1	1	60	7	0	0
		%	2,2%	90,3%	4,3%	2,2%	1,1%	1,5%	88,2%	10,3%	0,0%	0,0%
	Los Lagos	Cant.	12	179	28	4	1	4	88	11	4	1
		%	5,4%	79,9%	12,5%	1,8%	0,4%	3,7%	81,5%	10,2%	3,7%	0,9%
	Aysén	Cant.	1	35	6	0	0	0	21	3	1	0
		%	2,4%	83,3%	14,3%	0,0%	0,0%	0,0%	84,0%	12,0%	4,0%	0,0%
	Magallanes	Cant.	11	33	5	0	1	11	17	1	1	0
		%	22,0%	66,0%	10,0%	0,0%	2,0%	36,7%	56,7%	3,3%	3,3%	0,0%
	Defensoría Regional Metropolitana Norte	Cant.	77	447	63	18	5	42	268	47	17	8
		%	12,6%	73,3%	10,3%	3,0%	0,8%	11,0%	70,2%	12,3%	4,5%	2,1%
	Defensoría Regional Metropolitana Sur	Cant.	67	661	75	20	5	96	332	48	22	3
		%	8,1%	79,8%	9,1%	2,4%	0,6%	19,2%	66,3%	9,6%	4,4%	0,6%
Total		Cant.	348	3.479	774	245	190	356	2.499	548	249	268
		%	6,9%	69,1%	15,4%	4,9%	3,8%	9,1%	63,8%	14,0%	6,4%	6,8%

# ANEXOS

## CLASIFICACIÓN DE DELITOS

<b>Robos</b>	Robo Con Intimidación
	Robo Con Violencia
	Robo Por Sorpresa
	Robo Con Homicidio
	Robo Con Violación
	Robo Con Castración, Mutilación O Lesiones Graves Gravísimas
	Robo Con Retención De Víctimas O Con Lesiones Graves
<b>Robos no violentos</b>	Robo En Bienes Nacionales De Uso Publico
	Robo En Lugar Habitado O Destinado A La Habitación
	Robo En Lugar No Habitado
<b>Hurto</b>	Hurto Simple
	Hurto De Hallazgo
	Hurto Agravado (Art. 447 Código Penal)
<b>Otros Delitos contra la propiedad</b>	Invasión De Derechos Ajenos (Art. 459 Código Penal)
	Usurpación De Aguas
	Daños Simples
	Daños Calificados
	Otros Libro II Titulo IX
	Extorsión
	Abigeato
	Receptación
	Destrucción O Alteración De Deslindes
	Infracción Artículo 454
	Portar Elementos Conocidamente Destinados A Cometer Delito De Robo
	Usurpación Violenta
	Usurpación No Violenta (Art. 458 Código Penal)
	<b>Lesiones</b>
Lesiones Menos Graves	
Lesiones Graves Gravísimas	

	Castración y Mutilación
	Mutilación
	Lesiones Leves
<b>Homicidios</b>	Parricidio
	Homicidio
	Homicidio Calificado
	Homicidio En Riña O Pelea
	Infanticidio
<b>Delitos sexuales</b>	Violación
	Estupro
	Incesto
	Promover o Facilitar Prostitución de Menores
	Sodomía
	Abuso Sexual Impropio Mayor de 14 Años
	Abuso Sexual Impropio Menor de 14 Años
	Violación De Menor de 14 Años
	Abuso Sexual
	Abuso Sexual de Menor de 14 Años
	Trata De Personas
	Adquisición o almacenamiento de material pornográfico infantil
	Comercialización material pornográfico infantil
	Producción de material pornográfico infantil
	Violación con homicidio
	Abuso Sexual Calificado
	Obtención de Servicios Sexuales de Menores
<b>Delitos Contra la Libertad e intimidad de las personas</b>	Secuestro
	Sustracción De Menores
	Violación De Morada
	Detenciones Irregulares
	Tormentos A Detenidos
	Amenazas De atentados Contra Personas Y Propiedades
	Delitos Contra Vida Privada (Art. 161 A-B)
	Interceptación de Telecomunicaciones (Art. 36 b Ley Gral. de Telecomunicaciones)
	Secuestro con Homicidio, Violación o Lesiones

<b>Faltas</b>	Ebriedad
	Expendio De Bebidas Alcohólicas
	Consumo De Bebidas Alcohólicas En La Vía Publica
	Otras Infracciones Contra La Ley De Alcoholes
	Arrojamiento de Piedras u Otros Objetos (496 N°26 CP)
	Daño Falta (495 N°21 CP)
	Dejar Animales Suelos (496 N°17 CP)
	Disensiones Domésticas (495 N°6 CP)
	Hurto Falta (494 bis CP)
	Ocultación de Identidad (496 N°5 CP)
	Ofensas al Pudor (495 N°5 CP)
	Ruidos Molestos (495 N°1 CP)
	Amenaza con Arma (494 N°4 CP)
	Consumo/Porte de Drogas en Lugares Calificados (Art. 51)
	Consumo/Porte de Drogas en Lugares Públicos o Priv. con Previo Concierto (Art. 50)
	Expendio de bebidas alcohólicas a menores
	Falta De Respeto A La Autoridad Pública (495 N° 4 Código Penal)
	Malversación, Defraudación E Incendio Por Menos De 1 Utm (494 N° 19 Código Penal)
	Riña Pública (496 N° 10 Código Penal)
	<b>Delitos ley de Transito</b>
Desordenes En Espectáculos Públicos (494 N° 1 Código Penal)	
Caza Y Pesca Con Violencia (494 N° 21 Código Penal)	
Conducción en Estado de Ebriedad con Resultados De Muerte	
Conducción Estado de Ebriedad con Resultado de Lesiones	
Conducción Estado de Ebriedad con Resultado de Daños	
Otros Delitos Contra la Ley de Alcoholes	
Conducción Estado de Ebriedad (Art. 196 E Ley 18.290)	
Otorgamiento Irregular de Documentos (Art. 196 A Ley 18.290 del Tránsito)	
Infracción Art. 196 B Ley 18.290 (Tránsito)	
Infracción Art. 196 C Ley 18.290 (Tránsito)	
Conducción sin la Licencia Debida (Art. 196 D Ley 18.290 del Tránsito)	
Otros delitos contra la ley de tránsito	
Instalación Indebida de Señales de Tránsito o Barreras (Art. 196 A 1 Ley 18.290)	
Conducción Bajo la Influencia del alcohol (Art. 196 C Ley 18.290 del Tránsito)	



	Infracción Art. 196 D 1 Ley 18.290 (Tránsito)
	At. a vehículo motorizado en circulación con objeto contundente u otro semejante (196 h)
<b>Delitos Ley de Drogas</b>	Elaboración/Producción Sustancias Psicotrópicas O Drogas (Art. 1 Inc. 1)
	Cultivo/Cosecha Especies Vegetales Productoras Estupef. (Art. 8)
	Tráfico Ilícito De Drogas (Art. 3)
	Asociaciones Ilícitas Ley De Drogas (Art. 16)
	Desvío Ilícito De Precursores Y Sustancias Esenciales (Art. 3)
	Producción Y Tráfico De Precursores (Art. 6)
	Suministro Indebido (Art. 7)
	Prescripción Indebida De Sustancias, Drogas Estupefacientes O Psicotrópicas (Art. 6)
	Suministro De Hidrocarburos Aromáticos A Menores (Art. 5)
	Consumo De Drogas (Art. 41)
	Porte De Drogas (Art. 41)
	Otras Faltas A La Ley 19.366
	Otros Delitos De La Ley 20.000
	Tráfico de Pequeñas Cantidades (Art. 4)
<b>Delitos Económicos</b>	Obtención Fraudulenta De Créditos
	Giro Doloso De Cheques
	Otros Delitos Ley De Cuentas Corrientes Bancarias Y Cheques
	Infracción Ley 18.175 De Quiebras
	Falsificación O Uso Malicioso De Documentos Privados
	Insolvencia Punible (Alzamiento De Bienes)
	Estafas Y Otras Defraudaciones
	Usura
	Apropiación Indebida (Incluye Depositario Alzado)
	Abuso De Firma En Blanco
	Infracción a la Ley mercado de valores
	Estafa al Fisco y Otros Organismos Públicos (Art. 470 N° 8)
<b>Delitos Funcionarios</b>	Exacciones Ilegales (Art. 147, 157 y 241 CP)
	Nombramientos Ilegales
	Usurpación de Atribuciones de Empleados Públicos
	Prevaricación
	Prevaricación Del Abogado
	Malversación De Caudales Públicos

	Fraudes al Fisco y Organismos del Estado (Art. 239)
	Infidelidad En La Custodia De Documentos
	Violación De Secretos
	Cohecho
	Soborno
	Abusos Contra Particulares
	Negociación Incompatible
	Otros Libro II Titulo V
	Tráfico de Influencias
<b>Delitos Leyes Especiales</b>	Delitos Informáticos Ley 19.233
	Otros Delitos Ley General De Bancos
	Delitos Que Contempla El Código Tributario
	Infracciones Tributarias Contempladas En Otras Leyes
	Delitos Contra Ley De Propiedad Industrial
	Delitos Contra Ley De Propiedad Intelectual
	Infracción Ley Nº 18.892 De Pesca
	Infracción L. O. C. Del Banco Central
	Infracción Ordenanza Aduanas (Fraude Y Contrabando)
	Delitos Contenidos En El D.L. 1.094 De Extranjería
	Delitos Contemplados En La Ley Antimonopolios
	Lotería, Casas De Juego Y Prestamos Sobre Prenda
	Lavado de dinero (Art 27 Ley 19.913)
	Otras infracciones a la ley 19.913
<b>Delitos Contra la Fe Pública</b>	Tacha Falsa De Firma Autentica
	Falsificación de Monedas y Otros (Art. 162 CP) (billetes, acuda al Cód.12031)
	Falsificación O Uso Malicioso De Documentos Públicos
	Falso Testimonio, Perjurio O Denuncia Calumniosa
	Presentación De Testigos O Documentos Falsos
	Ejercicio Ilegal de la Profesión
	Usurpación De Nombre
	Otros Libro II Título IV
	Prevaricación del abogado.
	Usurpación de Funciones
<b>Cuasidelitos</b>	Cuasidelito De Lesiones

	Cuasidelito De Homicidio
	Otros Libro II Titulo X
<b>Otros Delitos</b>	Incendio
	Incendio Con Resultado De Muerte Y/O Lesiones
	Otros Estragos
	Presunta Desgracia
	Muertes Y Hallazgo De Cadáver
	Hallazgo De Vehículo
	Presunta Desgracia Infantil
	Otros Hechos
	Lavado De Dinero (Art. 12)
	Tenencia Ilegal de Arma de fuego, Municiones y Otros
	Otros Delitos Contemplados En La Ley 17.798
	Maltrato De Obra A Personal De Investigaciones
	Obtención Declaraciones Forzadas
	Otros Delitos Ley Orgánica De Investigaciones
	Apoderamiento O Atentado Al Transporte Publico
	Atentado Contra Jefe De Estado O Autoridad Publica
	Atentado Explosivo O Incendio
	Asociación Ilícita Terrorista
	Otros Ley 18.314
	Injurias Y Calumnias Por Medio De Comunicación Social
	Ultraje Publico A Las Buenas Costumbres Por Medios De Comunicación Social
	Divulgación De Identidad De Menores Por Medios De Comunicación Social
	Otras Faltas y Delitos de la Ley 19.733
	Reclamo De Clausura
	Infracción Ley 11.564 De Mataderos Clandestinos
	Maltrato De Obra A Carabinero (Art. 416 Y 416 Bis Cód. Just. Militar)
	Amenazas a Carabinero (Art. 417 Cód. Justicia Militar)
	Otras Infracciones Al Código Justicia Militar
	Delitos Contenidos En La Ley 19.620 De Adopción De Menores
	Reconocimiento Malicioso de Posesión Regular (Art. 9 Decreto Ley 2.695)
	Delitos Contemplados En Otros Textos Legales

Violencia en los Estadios (Art. 6 Ley 19.327)
Crímenes Y Simples Delitos Seguridad Interior Del Estado
Crímenes Y Simples Delitos Contra La Soberanía Nacional Y Seguridad Exterior Del Estado
Delitos Que Comprometen Relaciones Internacionales
Infracción A La Ley Electoral
Otras Faltas Código Penal
Otras Faltas Leyes Especiales
Quebrantamiento
Libertad De Culto
Apertura , Registro O Interceptación De Correspondencia
Condenas Irregulares
Allanamientos Irregulares
Delito Contra El Derecho De Petición
Usurpación De Propiedad, Descubrimiento O Producción
Expropiación O Perturbación De Posesión
Otros Libros II Título III
Falsificación De Pasaportes
Desordenes Públicos
Obstrucción a la Investigación
Rotura De Sellos
Violación De Secretos De Fabrica (Acción Privada)
Alteración Fraudulenta De Precios
Salud Animal Y Vegetal
Maltrato Animal
Asociaciones Ilícitas
Colaboración Evasión de Detenidos
Contra Salud Pública
Infracción Normas Inhumaciones Y Exhumaciones
Atentados Y Desacatos Contra La Autoridad
Oponerse A Acción De La Autoridad Pública O Sus Agentes
Otros Libro II Título VI

Abandono De Niños
Abandono De Cónyuge O De Parientes Enfermos
Usurpación De Estado Civil
Inducir A Un Menor A Abandonar El Hogar
Ultraje Público a las Buenas Costumbres
Difusión De Material Pornográfico (Pornografía)
Bigamia
Aborto Consentido
Aborto Sin Consentimiento
Otros Libro II Título VII
Auxilio Al Suicidio
Calumnia (Acción Privada)
Injuria (Acción Privada)
Otros Libro II Título VIII
Robo De Vehículo Motorizado
Caza y Comercialización de Especies Prohibidas (Art. 31 Ley 19.473)
Desacato (Art. 240 Cód. Procesal Civil)
Falsa Alarma a Bomberos u Otros (268 bis)
Infracción al Estatuto de Capacitación y Empleo (Art. 76 y 81 Ley 19.518)
Infracción en el Otorgamiento Prestaciones de Isapre (Art. 23 Ley 18.933)
Infracciones a la Ley Orgánica Constitucional Sobre Votaciones Populares y Escrutinios
Interrupción de serv. Eléctrico (Art. 134 DFL 1, 1982, Ley Serv. Eléctricos)
Loteos Irregulares (Art. 138 DFL 458, 1975, Ley Gral. de Urbanismo y Construcción)
Porte de Arma Cortante o Punzante (288 bis)
Tala, Destrucción o Incendio de Árboles o Arbustos (Art. 21 Dcto.4363, 1931, Ley de Bosques)
Tráfico de Órganos (Art. 13, Ley 19.451)
Acceso, Divulgación y Uso Indebido de Información (Art. 19 Ley 19.970)
Daños o apropiación Sobre Monumentos Nacionales (Art. 38-38 bis Ley 17.288)
Adquisición y Venta Indebida de Cartuchos y Municiones
Uso Fraudulento de Tarjetas de Crédito y Débito (Ley 20.009 sobre tarjetas de crédito)
Infracciones a la Seguridad Social (DL 3.500 y 869; Leyes 18.020, 18.469, 18.933, 19.728)

Obstrucción a la Justicia (Art. 20 Ley 19.970)
Maltrato Habitual (Violencia Intrafamiliar) (Art. 14)
Apropiación de Cotizaciones Previsionales y Declaraciones Inexactas (Ley 17.322)
Uso Ilícito del Fuego (Art. 18 y 22 DS 4363 Ley de Bosques)
Porte Ilegal de Arma de Fuego, Municiones y Otros
Exacciones Ilegales Cometidas Por Particulares
Tormentos A Detenidos Por Empleado Público
Exacciones Ilegales Cometidas Por Funcionario Público
Fraudes Al Fisco Y Organismos Del Estado (Art. 239)
Abuso Sexual De 14 Años A Menor De 18 Años
Abuso Sexual De Mayor De 14 (Con Circunstancias De Violación)
Aborto Cometido Por Facultativo
Violación De Mayor De 14 Años
Hurto Simple Por Un Valor Sobre 40 Utm
Hurto Simple Por Un Valor De 4 A 40 Utm
Hurto Simple Por Un Valor De Media A Menos De 4 Utm
Apropiación De Cables De Tendido Eléctrico O De Comunicaciones
Incendio
Incendio De Bosques (Art. 476)
Celebración De Contrato Simulado
Sabotaje Informático
Acceso Indevido
Comercio Clandestino
Declaración Maliciosa De Impuestos
Delitos Marcarios
Otros Delitos Contra Ley De Propiedad Industrial
Falsificación De Obras Protegidas
Venta Ilícita De Obras Protegidas
Otros Delitos Contra La Ley De Propiedad Intelectual

	Conducción Bajo La Influencia Del Alcohol (196 C Inc. 1 Ley 18.290 Del Tránsito)
	Conducción Bajo La Influencia Del Alcohol Causando Lesiones Menos Graves (196 C
	Conducción Bajo La Influencia Del Alcohol Causando Lesiones Graves (196 C Inc. 3 Ley 18.290)
	Atentado A Vehíc.Motoriz. En Circul. Con Objeto Contundente U Otro Semejante (196 H Ley 18.290
	Falsificación De Billetes (Art. 64 Ley Orgánica Banco Central)
	Otras Infracciones A La Ley Del Banco Central
	Delitos Contenidos En Leyes De Prenda Especiales
	Conducción Bajo La Influencia Del Alcohol Causando Lesiones Graves Gravísimas O Muerte (196c
<b>Libro II Título VI Orden Y Seguridad Publica Particulares</b>	Amenaza A Fiscales O Defensores En El Desempeño De Sus Funciones, Art. 268 Quinquies
	Comercializar, Distribuir O Instalar Máquinas De Juegos Ilegales Art. 276 Bis Código Penal
<b>Libro II Título IX Contra La Propiedad</b>	Incendio Con Peligro Para Las Personas Art. 475 y 476. B161
	Incendio Solo Con Daños O Sin Peligro De Propagación. Art. 477 y 478
<b>Infracción DL 2460 LO Investigaciones</b>	Causar La Muerte A Personal De La Policía De Investigaciones Art. 17 N° 1 DL 2460 Ley Orgánica
	Amenazar U Ofender Públicamente A Personal De La Policía De Investigaciones Art. 17 Inc. 2° DL
<b>Infracción DL 2589 LO Gendarmería</b>	Maltrato De Obra A Gendarme En El Desempeño De Sus Funciones Art. 15 B Y C DL 2859 L.O. Genchi
	Amenaza A Gendarme En El Desempeño De Sus Funciones Art. 15 D DL 2589 L.O. Gendarmería
	Delitos Contra La Ley De Bosque Nativo
<b>Ley 17336 Propiedad Intelectual</b>	Falsificación De Obras Protegidas. Art.79 C. Ley Nº 17.336
	Venta Ilícita De Obras Protegidas. Art. 80 B Ley Nº 17.336
	Utilización Sin Autorización De Obras De Dominio Ajeno Art. 79 A Ley Nº 17.336
	Inducir, Permitir, Facilitar U Ocultar Una Infracción De Los Derechos De Autor O Conexos Art.
	Demás Delitos Contra La Ley De Propiedad Intelectual

**AGRUPACIÓN DE LAS FORMAS DE TÉRMINO**

Salida alternativa	Acuerdo reparatorio en todos los procedimientos
	Suspensión condicional en todos los procedimientos
Condena	Condenas en todos los procedimientos
Absolución	Absolución en todos los procedimientos
Sobreseimiento temporal	Cuestión Prejudicial Civil
	Rebeldía del Imputado
	Enajenación Mental del Imputado
Sobreseimiento definitivo	Hecho no constitutivo de delito
	Inocencia del Imputado

	Imputado exento de Responsabilidad
	Extinción de Responsabilidad Penal
	Hecho Sobreviniente
	Hecho con Sentencia Término
	Cumplimiento Observación Procedimiento Simplificado
	Sobreseimiento definitivo en Procedimiento Simplificado
	Abandono de la acción (art 401)
	Desistimiento de la acción
Derivación	Juzgado de Menores
	Incompetencia
	Desacumulación
	Abogado Particular
	Otra Derivación
Facultativos de la Fiscalía	Facultad No Perseverar
	Principio de Oportunidad
	Archivo provisional
	Facultad de no iniciar investigación
	Facultativos de la Fiscalía en Procedimiento Simplificado
Procedimiento Monitorio (multa)	Se conforma con la multa (procedimiento monitorio)
Otras formas de término	Conciliación en Procedimiento de Acción Privada
	Cuestión Prejudicial Civil
	Abandono acción privada
	Otras formas de término